



Abend

РОССИЙСКАЯ АКАДЕМИЯ НАУК

МАТЕРИАЛЫ К БИОБИБЛИОГРАФИИ УЧЕНЫХ

Издается с 1940 г.

История
Вып. 46

**ЛЕОНИД АНДРЕЕВИЧ
БЕЛЯЕВ**

Издание второе, исправленное и дополненное

Составители

П.Г. Гайдуков, Л.А. Калашикова

Авторы вступительной статьи

Н.А. Макаров, П.Г. Гайдуков, Д.С. Коробов

Москва

ИНИОН РАН

2023

УДК 902/904+94(3)

ББК 63.4

Б 43

Редакционная коллегия серии
Материалы к биобиблиографии ученых
Российской академии наук

академик РАН *В.Я. Панченко* (председатель),
член-корреспондент РАН *А.В. Кузнецов* (зам. председателя),
академик РАН *Е.П. Велихов*, академик РАН *Н.А. Макаров*,
академик РАН *Г.А. Месяц*,
Т.Е. Филиппова (издательство «Наука»)

Леонид Андреевич Беляев / П.Г. Гайдуков, Л.А. Калаш-
Б 43 никова ; авт. вступ. ст. Н.А. Макаров, П.Г. Гайдуков,
Д.С. Коробов ; ИНИОН РАН. – 2-е изд., испр. и доп. – Москва,
2023. – 215 с. – (Материалы к биобиблиографии ученых:
история ; вып. 46).
ISBN 978-5-248-01068-4

Выпуск посвящен известному российскому археологу и историку искусства, крупному специалисту в области культуры Древней Руси и Московского государства члену-корреспонденту РАН Л.А. Беляеву. Включает основные даты жизни и деятельности ученого, очерк научной, научно-организационной и общественной деятельности, хронологический указатель трудов, справочный аппарат издания.

Для специалистов и историков науки.

УДК 902/904+94(3)

ББК 63.4

ISBN 978-5-248-01068-4

© ИНИОН РАН, 2023

**ОСНОВНЫЕ ДАТЫ
ЖИЗНИ И ДЕЯТЕЛЬНОСТИ
ЧЛЕНА-КОРРЕСПОНДЕНТА РАН
Л.А. БЕЛЯЕВА**

Леонид Андреевич Беляев родился 17 марта 1948 г. в Москве.

1966 г. Окончил с серебряной медалью московскую специальную школу № 30.

1966–1971 гг. Студент исторического факультета Московского государственного университета им. М.В. Ломоносова (МГУ).

1971 г. Окончил с отличием МГУ.

1971–1974 гг. Аспирант кафедры археологии исторического факультета МГУ.

1974–1975 гг. Старший лаборант Хорезмской археологической экспедиции Института этнографии АН СССР.

1975 г. Присуждена ученая степень кандидата исторических наук за диссертацию «Архитектура Древней Руси (конец X – начало XIII века) по данным археологии».

1975–1989 гг. Старший научный сотрудник, руководитель проектно-исследовательской мастерской Института «Спецпроектреставрация» (Москва).

- 1976–1995 гг.** Руководитель археологических раскопок в Центральной России (Коломенское, Ферапонтово, Спасский на Усть-Угры монастырь), в Татарстане (Болгары), в Сибири (Тобольск), в древнейших монастырях Москвы (Данилов, Бого-явленский, Высоко-Петровский).
- 1989–1991 гг.** Руководитель археологических раскопок Казанского собора на Красной площади (Москва).
- 1989–1995 гг.** Старший научный сотрудник, в **1996–2015 гг.** заведующий Сектором археологии Москвы, с **2015 г.*** заведующий Отделом археологии Московской Руси Института археологии РАН.
- 1994 г.** Присуждена ученая степень доктора исторических наук за диссертацию «Древнейшие монастыри Москвы по данным археологии (конец XIII–XVII вв.)».
- 1994–1995 гг.** Командирован в США для преподавания в Стэнфордском университете (стипендия Фонда Фулбрайта).
- 1994–2001 гг.** Заместитель главного редактора, с **2002 г.*** главный редактор журнала «Российская археология».
- 1995 г.*** Член Специализированного совета по защите диссертаций Института археологии РАН.
- 1996–1997 гг.** Командирован в США для исследовательской работы в Институте развития науки (Принстон, штат Нью-Джерси).
- 1997 г.** Награжден медалью «В память 850-летия Москвы».

* По настоящее время.

- Присуждена Премия памяти митрополита Московского и Коломенского Макария (Булгакова).
- 1998 г.** Командирован в Италию для исследовательской работы в Фонде Рокфеллера (вилла Сербеллони, Белладжио).
- 2000 г.** Командирован в Италию для исследовательской работы в Фонде Больяско (Генуя).
- 2000–2001 гг.** Командирован в США для преподавания в Чикагском университете (стипендия Фонда Фулбрайта).
- 2000 г.*** Член Научно-редакционного совета издания «Православная энциклопедия».
- 2002 г.** Командирован в Швейцарию на III Международный конгресс средневековой археологии (Базель).
- 2002–2003 гг.** Командирован в США для исследовательской работы в Институте гуманитарных исследований Университета штата Висконсин в Мэдисоне.
- 2003 г.** Командирован в США для работы в Исследовательском институте Фонда Гетти (Лос-Анджелес).
- 2003 г.*** Начальник Московской археологической экспедиции Института археологии РАН (работы в Зачатьевском, Новодевичьем, Донском и других монастырях, а также в центре Москвы, в Зарядье).
- 2004 г.** Награжден орденом Святителя Макария, митрополита Московского, III степени.
- 2007 г.** Награжден орденом святого благоверного князя Даниила Московского III степени.

* По настоящее время.

- 2009 г.** Присуждена Премия имени И.Е. Забелина Президиума РАН за участие в подготовке к изданию трехтомного труда «Культура средневековой Москвы : исторические ландшафты» (2004–2005).
- 2009–2017 гг.** Руководитель Ново-Иерусалимской археологической экспедиции Института археологии РАН.
- 2009 г.*** Государственный эксперт по вопросам охраны культурного наследия Министерства культуры РФ.
- 2010–2017 гг.** Руководитель Российско-Палестинской археологической экспедиции в г. Иерихоне (Палестинская национальная администрация – Израиль); организатор раскопок на участке Музейно-паркового комплекса и экспозиции Археологического музея.
- 2010 г.*** Председатель секции «Сохранение объектов археологического наследия города Москвы» Научно-методического совета при Департаменте культурного наследия города Москвы.
- 2011 г.** Награжден Дипломом Ассоциации книгоиздателей России за книгу «Сакральное пространство средневековой Москвы» (соавт.: А.Л. Баталов), признанную лучшим изданием о Москве 2010 г.
- Присуждена Премия III степени VII открытого конкурса «Просвещение через книгу» в номинации «Лучшая историческая книга» за книгу «Некрополь Данилова монастыря в XVIII–XIX веках : историко-археологические исследования, 1983–2008».

* По настоящее время.

- 2012 г.*** Член редколлегии журнала «Византийский временник».
- 2013 г.** Объявлена Благодарность Президента РФ В.В. Путина за участие в работах по созданию Музейно-паркового комплекса РФ в г. Иерихоне (Палестинская национальная администрация – Израиль).
- Присуждена Премия города Москвы в области литературы и искусства.
- 2014 г.** Командирован в Турцию на 20-ю ежегодную конференцию Европейской ассоциации археологов (Стамбул); выступил с докладом.
- 2016 г.** Избран членом-корреспондентом Российской академии наук.
- Командирован в Литовскую Республику на 22-ю ежегодную конференцию Европейской ассоциации археологов (Вильнюс); выступил с докладами.
- 2017 г.** Командирован в Нидерланды на 23-ю ежегодную конференцию Европейской ассоциации археологов (Маастрихт); выступил с докладами.
- 2017 г.*** Президент Научного комитета по управлению археологическим наследием Российского национального комитета Международного совета по сохранению памятников и достопримечательных мест (ICOMOS).
- 2018 г.** Награжден орденом Святителя Макария, митрополита Московского, II степени.
- 2022 г.** Награжден медалью ордена «За заслуги перед Отечеством» II степени.

* По настоящее время.

КРАТКИЙ ОЧЕРК НАУЧНОЙ, НАУЧНО-ОРГАНИЗАЦИОННОЙ И ОБЩЕСТВЕННОЙ ДЕЯТЕЛЬНОСТИ

Леонид Андреевич Беляев широко известен в России и за рубежом как один из ведущих исследователей культуры Восточной Европы позднего Средневековья и раннего Нового времени. Его имя прочно связано в сознании современных ученых-гуманитариев с археологическим изучением памятников Московской Руси, раскопками монастырей и монастырских некрополей XIV–XVIII вв., разработкой общих проблем церковной археологии и архитектурно-художественного наследия авраамических религий. Однако реальный круг научных интересов и изысканий Л.А. Беляева значительно шире: от истории христианства древнейшей его поры и археологии Святой Земли до искусства и архитектуры Новейшего времени и концептуальных подходов к сохранению и музеефикации археологических памятников.

Л.А. Беляева можно назвать ученым, раздвинувшим границы российской археологии в буквальном смысле этих слов. Признание археологических памятников XVII–XVIII вв. полноценной частью археологического наследия, заслуживающего самого серьезного изучения, произошло в нашей стране в немалой

степени под влиянием его публикаций и полевых работ, раскрывших потенциал «исторической археологии» и обосновавших ее высокую значимость для характеристики фундаментальных явлений культурной истории, не получивших отражения в письменных источниках. Работы Л.А. Беляева в Иерихоне, первые после экспедиций конца XIX в. охватившие Палестину, притягивающую археологов Западной Европы и США, но до последнего времени остававшуюся недоступной для научных проектов наших соотечественников, заметно расширили географическое пространство экспедиционных изысканий российских ученых.

Л.А. Беляев являет собой редкое и счастливое сочетание археолога-практика, умелого организатора масштабных полевых работ, с увлечением ведущего раскопки, и академического ученого, занятого разработкой фундаментальных проблем культурной истории, подлинного генератора новых идей и методов. В этом поиске исследователь легко пересекает дисциплинарные границы археологии, истории и искусствознания, скорее следуя классическим традициям российской академической науки, предполагавшим органическое единство гуманитарного знания, чем новейшим установкам на обязательную междисциплинарность.

* * *

Леонид Андреевич Беляев родился 17 марта 1948 г. в Москве в семье служащих. Коренной москвич, он рано, еще в школе, потянулся к археологии и истории искусства. Интерес этот не был обусловлен,

как часто бывает, романтикой экспедиционной жизни, — в его основе лежало чтение книг и посещение музеев. Первые же раскопки древнерусских памятников во время школьных каникул подтвердили правильность выбора будущего ученого. В 1966 г. он поступает на исторический факультет МГУ им. М.В. Ломоносова, где проходит обучение на кафедре археологии.

По совету научного руководителя академика Б.А. Рыбакова предмет исследования дипломной работы и затем кандидатской диссертации был выбран в весьма «трудоемкой» сфере — истории монументальной архитектуры Древней Руси по данным археологии. Так в область интересов Л.А. попали памятники русско-византийской строительной традиции. Его работы, посвященные системе производства и маркировки продукции, а также методам организации работ в области строительства, получили высокую оценку не только археологов, но и лучших специалистов по истории древнерусской и византийской архитектуры, таких как П.А. Раппопорт, А.И. Комеч и др.

Л.А. Беляев накопил значительный опыт полевых исследований в широком — географическом, хронологическом, культурном и типологическом — диапазоне. Со школьных лет и в студенческие годы он работал на раскопках древнерусских памятников: городища Старые Безрадичи (1964) и Белгородка (1965, 1969, 1972–1973); курганные группы на востоке Белоруссии (1965) и под Москвой (1967); церковь Святой Троицы на Кловке в Смоленске (1973); средневековые объекты на Нижней Волге (1967–1970) и юге Сибири (1968).

Так началось знакомство Л.А. с миром степей и исламской культуры, продолженное позднее в составе Хорезмской археологической экспедиции Института этнографии АН СССР в Туркмении, Узбекистане и Казахстане, где он познакомился с памятниками эпохи неолита и бронзы (разведки местонахождений в устье Аму-Дарьи; поселение у горы Кокча, 1976), городищами железного века и Средневековья (Джигирбент, 1976; Кюзели-Гыр, 1977; Томпак-Асар, 1979; караван-сарай Таш-Кала у городища Садвар, 1972). В 80-х годах Л.А. принял участие в экспедиции Института востоковедения АН СССР в Таджикистане (Тахти-Сангин, город-храм III в. до н. э.), получив тем самым представление о памятниках классической археологии (ранее он познакомился и с причерноморскими городами, участвуя в работах в Херсонесе в 1970 г. и в Анапе в середине 1980-х годов).

Географическое и типологическое разнообразие работ дополнили самостоятельные раскопки в монастырях России (Спасо-Преображенский на Усть-Угры, 1985; Ферапонтов, 1985–1988), на памятниках Татарстана (Великий Болгар, 1979–1982) (фото № 1), в Сибири (укрепления конца XVII в. в Тобольске, 1984) и в Крыму (памятники архитектуры XIV–XVI вв. в Солхате), в которых Л.А. участвовал в качестве руководителя историко-археологической службы института «Спецпроектреставрация», куда он устроился на работу после окончания аспирантуры. Некоторые из этих работ открыли для науки саму возможность археологического изучения данных памятников как позднесредневековых объектов

(Свияжск, 1977–1982), ставших впоследствии центрами масштабных исследований и включенных в список всемирного наследия ЮНЕСКО. Проектная деятельность позволила Л.А. изучить археологию многих древних городов и культурно-исторических объектов, на которых он, как правило, полевых работ не вел (Брянск, Севск, Трубчевск, Карачев, Рязань и Старая Рязань, Касимов, заповедники Тарханы и Радищево, архитектурные памятники берегов Кубенского озера в связи с проектом «поворота северных рек»).

Диапазон работ с самого начала оказался предельно широким, охватывал почти все крупные исторические эпохи и памятники самых разных типов в пределах СССР. Но для Л.А. конкретно-историческое исследование представляло ценность в первую очередь как экспериментальная площадка для критики методик извлечения достоверной научной информации путем археологического исследования, его объективизации. Эта методическая проблематика разрабатывалась Л.А. на памятниках монументальной архитектуры в их связи с культурными слоями и восстановимым культурным ландшафтом, в особенности – с широко понимаемым религиозным контекстом. Взятые вместе, эти плоскости складывались в глубоко индивидуальную методику комплексного исследования сложных в культурно-историческом отношении археологических объектов.

Результаты архитектурно-археологических и иных исследований 1960–1980-х годов легли в основу серии его методических разработок для архитекторов, в том числе базового учебника по реставрации, написанного коллективом авторов под руководством

выдающегося историка архитектуры С.С. Подъяпольского. Интересно заметить, что термин «архитектурная археология» официально вошел в научный обиход после выхода в 1982 г. статьи Л.А. «Архитектурная археология домонгольской Руси за последние 20 лет». Чтобы полнее понимать памятники древнего зодчества, Л.А. в 1980-х годах прошел краткое обучение в Московском архитектурном институте. Это позволило ему при натурном исследовании тоньше улавливать те особенности, которые чаще ускользают от внимания археологов и большинства практикующих реставраторов.

Экзотический, с точки зрения специалиста по русскому Средневековью, характер экспедиций, разнородность их сюжетов позволили Л.А. довести приемы практического исследования до совершенства. Он научился работать с разными архитектурными формами и строительными материалами (сырцом всех типов, кирпичом и камнем, землей и деревом). Он мог одинаково безупречно выявить на местности и обмерить план почти исчезнувшей части крепости (Кюзели-Гыр), скрупулезно восстановить стратиграфию «телля» на протяжении двух тысячелетий (Джигирбент), во всех деталях проследить изменения микротопографии эллинистического святилища («храмы огня» на Тахти-Сангин), с уверенностью атрибутировать поздневизантийский храм в Старом Крыму и дать контекстуальную интерпретацию золотоордынского объекта (Малый Городок на городище Болгары). Соединенные вместе, эти приемы позволили усовершенствовать и подход к работам на ключевых памятниках древнерусской архитектуры, та-

ких как Борисоглебский храм в Старой Рязани конца XII в. (работы 1999–2004 гг.) и, много позже, городской собор Твери конца XIII в. (2013–2016). Сочетание широты культурно-исторического анализа со скрупулезным изучением каждого элемента памятника помогло выработать тот свойственный Л.А. подход к истории, который можно определить как «источниковедческий универсализм».

Особенность научной методики Л.А. Беляева заключается в комплексном подходе к историческим источникам в рамках традиционных дисциплин. Археология в его трудах погружена в контекст архитектуры, истории градостроительства, она сочетается с письменными источниками, иконографическими и эпиграфическими материалами в самом широком культурно-хронологическом диапазоне. В кандидатской и докторской диссертациях им охвачен огромный хронологический период, изучено большое количество памятников археологии Древней Руси X–XIII вв. и московских монастырей XIII–XVII вв. Автором решена задача углубленного познания объектов путем реконструкции хронологии, исторической топографии, просопографии, проникновения в область средневекового мышления.

Усовершенствовав эти инструменты исследования, Л.А. применил их к древностям Москвы, своего родного города, интерес к изучению которого обозначился у него еще в университете. К концу 1970-х годов относится начало исследований древнейших московских монастырей, принесших Л.А. особую известность. В 1975–1980 гг. в ходе активной реставрации Высоко-Петровского (1975–1983), Бого-

явленского (1985–1987) и Данилова (1983–1988) монастырей Л.А. открыл ряд новых памятников, в том числе уникальных для древнейшей Москвы. Таковы восходящие к X–XI вв. селища в районе Данилова монастыря; неизвестное кладбище княжеского села в Коломенском XIV–XV вв.; остатки утраченных храмов (первого на московском посаде каменного собора Богоявленского монастыря XIV – начала XV в., собора Данилова монастыря эпохи Иоанна Грозного 1550-х годов, собора 1510-х годов и трапезной середины XVI в. в Алексеевском (Зачатьевском) монастыре).

В ходе интерпретации полевых открытий 1980–1990-х годов был разработан метод построения хроностратиграфических колонок для изучения истории монастырей и городских локусов. Л.А. заложил основы углубленного натурного изучения древнерусских монастырей, впервые рассмотрев их как археологические памятники особого типа, по-новому осветив их внутреннюю историю и роль в жизни ранней Москвы. Он прояснил и изменил ранее крайне неясные представления об их особенностях, принципах планировки, размещении в урбанистическом и сельском ландшафтах.

В фундаментальной монографии «Древние монастыри Москвы по данным археологии» (1994), которая в том же году была защищена как докторская диссертация, Л.А. выстроил глубоко продуманную и логически обоснованную систему анализа архитектурных объектов, которая вкупе с данными о погребениях образовала стратиграфический каркас памятника. Городские слои, увязанные с архитектурой и

некрополем, обрели новую информативность, датировались точнее и, в свою очередь, обогащали находками и датами историю монастыря, храма, топографического локуса. Книга о монастырях как особых археологических комплексах положила начало новому этапу развития русской церковной археологии. Высокий научный уровень и новаторский характер исследования получили широкое признание общественности. В 1997 г. книга была удостоена Премии памяти митрополита Московского и Коломенского Макария (Булгакова).

Монография о древних монастырях Москвы остается и сегодня базовым трудом в своей области, определившим подходы к исследованию монастырских комплексов и общие принципы архитектурной археологии (включая методы определения достоверности при идентификации антропологического материала и толковании письменных источников).

Исследования продолжили, в полевой части, раскопки больших участков Красной площади, где в прошлом располагались ключевые для городской топографии и истории архитектуры объекты: Казанский собор (работы 1989–1993), приделы собора Покрова на Рву (2001–2005); причем сложную историю Казанского собора удалось восстановить в мельчайших подробностях (фото № 2).

Предложенная Л.А. структура исследований успешно применяется с тех пор на крупных и «малых», ушедших еще в Средние века комплексах. Новой ступенью в развитии «монастырской археологии» стало изучение в 2000–2010-х годах таких ярких комплексов Москвы, как Зачатьевский на Остоженке

и Новодевичий, а в Подмосковье – уникальный ансамбль Нового Иерусалима, Воскресенский монастырь. Раскопки и анализ открытых остатков двух сменивших друг друга женских монастырей, Алексеевского (древнейшего в Москве) и Зачатьевского на Остоженке, разрешили старые топографические загадки и осветили жизнь общины с XIV в. на основе открытия остатков нескольких каменных и деревянных сооружений XIV–XVII вв. и сотен погребений забытого к XX в. некрополя с его надгробиями и соответствующим инвентарем (фото № 3).

Работы Л.А., кардинально изменив представления об истории конкретных сооружений, постепенно заполняли белые пятна в истории Москвы и России, готовя почву для синтеза знаний о малоизученном периоде XIV–XV вв. и соединения воедино разрозненных сведений по строительной деятельности XV–XVII вв. Решение множества локальных, но сложных задач на основе скрупулезных натурных работ стало основой для анализа и коррекции всех видов источников. Л.А. связал их в единый узел с изучением исторических локусов и культурного слоя (разумеется, не только церковных памятников; значительную роль сыграло, например, изучение в 2016 г. участка одной из древнейших улиц Москвы XIV–XV вв. – приречной улицы в Зарядье).

Первый вариант такого подхода отражен в капитальном коллективном труде «История Москвы с древнейших времен до наших дней», изданном к 850-летию города (1997, т. 1). Работа над ним показала неполноту знаний о ранней Москве и необходимость скрупулезного изучения ее топографии и то-

понимии с привлечением источников разных видов. Так возникло еще одно новое направление исследований – разработка принципов комплексного изучения сакрального пространства русского средневекового города как явления культуры. В его основу легла аналитическая систематизация достоверных сведений о развитии церковных престолов Москвы на базе архивных и материальных свидетельств.

Результатом данных работ стало фундаментальное историко-топографическое исследование «Сакральное пространство средневековой Москвы» (2010), где авторами сформулирован ряд неожиданных, но объективных и фундированных заключений, прежде всего – об историчности церковной топографии города и возможности рационального объяснения ее развития. Этот труд, написанный совместно с известным историком архитектуры XVI в. А.Л. Баталовым, был высоко оценен профессиональным сообществом и удостоен Премии города Москвы 2012 г. в области литературы и искусства (фото № 4).

Работая над выделением признаков московской культуры, Л.А. сформировал самостоятельное исследовательское направление, ориентированное на накопление и анализ разнообразных свидетельств «московскости». Прежде всего в сфере внимания Л.А. оказались русское средневековое надгробие и связанные с погребальным обрядом древности (каменные саркофаги, сосуды для елей). Исследования Л.А. Беляева о средневековых надгробиях стали подлинным открытием в области Московского периода истории. Ранее интерес к этим археологическим памятникам был незначителен, их воспринимали

как сугубо локальное и примитивное явление. Исследователь, подробно рассмотрев в специальном своде их происхождение и историю развития, доказал, что данная категория артефактов раскрывает сущностные черты духовной и визуальной культуры Московии. Сердцевину нового подхода составил сравнительный формально-типологический анализ, проведенный на широком фоне византийского и романского искусства.

Заново начав составление и издание пополняемого реестра надгробий, изучаемого не только с точки зрения эпиграфики, но и как особый вид средневековой пластики, Л.А. смог в новаторской по методу монографии совершить ряд открытий, коренным образом изменив старые взгляды на предмет. Подойдя к изучению надгробий как семантолог, Л.А. показал, что за композиционными схемами, не поддававшимися серьезному истолкованию, стоят иконографические рудименты, несущие постепенно утрачиваемые смыслы, но повторяющие вполне определенные и сакрально важные протографы, восходящие – через традицию оформления крышек романских саркофагов – к античным корням.

Раскрыв генетику семантики композиций русских погребальных памятников, Л.А. доказал их принадлежность к общей средиземноморской цивилизации и тем самым ввел раннее русское надгробие в пространство культуры средневековой Европы.

Исключительно важным открытием в той же области компаративной иконографии стало решение Л.А. Беляевым ключевой проблемы «романского следа» в церковной каменной пластике Руси. Опираясь

на никогда ранее не выделявшиеся исследователями детали изображений, он доказал, что русские мастера, воспроизводя элементы храма Гроба Господня в Иерусалиме, демонстрировали тесную взаимосвязь между русской паломнической иконографией XII–XV вв. и романским и латино-византийским искусством эпохи Крестовых походов, открыв тем самым новый путь к истолкованию других композиций памятников русского Средневековья. Эксперимент по археологическому изучению иконографии христианского искусства отчетливо выявил перспективы соотнесения отечественного материала с традиционным кругом объектов не только восточнохристианского мира, но и Западной Европы.

В ходе работ по «вещевой иконографии» Руси стала очевидной необходимость изучения памятников Средиземноморья и России как единой культурной зоны. Первые же научные путешествия в конце 1980-х годов (Германия и Франция) и научные поездки по странам Средиземноморья (Италия, Греция, Турция, Египет, Тунис) укрепили представление ученого о глубокой связи древностей Руси и Западной Европы (фото № 5).

Идея рассмотрения исторического и художественного наследия как части общехристианской культуры, соответствуя реальным связям Руси с окружающим ее миром, стимулировала создание монографии «Христианские древности : введение в сравнительное изучение» (1998). В очень короткий срок (за два года) Л.А. собрал материал и написал книгу, в которой характеристику важнейших археологических объектов Европы, Азии и Северной Аф-

рики от зарождения христианства до позднего Средневековья он дополнил историей их изучения и обзором основ проблематики.

Необычная по сюжету, эта информативная книга сразу вошла в круг обязательного чтения для начинающих ученых, аспирантов и преподавателей гуманитарных вузов, а также музейных работников. Монография и сегодня сохраняет популярность и практическую значимость.

В основе проектов «Русское средневековое надгробие», «Паломническая иконография в древнерусском искусстве» и «История изучения христианских древностей» лежат плоды длительной кропотливой работы в западных исследовательских центрах и университетах, где ученый работал с середины 1990-х до начала 2000-х годов. Среди них – калифорнийский Стэнфорд (1994–1995) и принстонский Институт развития науки (1996–1997), Чикагский университет (2000–2001) и висконсинский Институт гуманитарных исследований в Мэдисоне (2002–2003), Исследовательский институт Фонда Гетти в Лос-Анджелесе (2003), Фонд Рокфеллера в Белладжио (1998) и Фонд Больяско в Генуе (2000).

За рубежом Л.А. Беляев активно читал курсы лекций и доклады, обсуждал с коллегами проблемы современной науки, публиковал сведения об археологических открытиях в России (фото № 6). Сбор материала включал и отбор трудов западных коллег для перевода и издания в России. Так, им были переведены и изданы классический труд Р. Краутхаймера о становлении христианской топографии и важная для России книга Р. Оустерхаута по византийскому

строительству. Презентации и публикации Л.А. получили международное признание.

Множественность направлений в научной деятельности Леонида Андреевича Беляева – не случайность. Все они тесно связаны друг с другом тем или иным, подчас чрезвычайно сложным образом. Эта комплексность, полностью соответствуя взглядам ученого на метод исследования прошлого, породила огромную синтетическую тему археологии религиозного мира в контексте памятников авраамических религий. В 2007 г. Л.А. выпускает обзорную монографию «От библейских древностей к христианским» (в соавторстве со специалистом по древнейшему Ближнему Востоку Н.Я. Мерпертом), перекрывающую примерно тысячелетний пробел в археологии между древностями начала железного века и конца римского периода в Сиро-Палестинском регионе. В то же время он работает над темой воздействия на Русь культуры ислама. В результате в специальном международном сборнике под заглавием «*Archeologia abrahamica*» Л.А. делает глубоко фундаментальную заявку на создание особого направления археологических исследований – авраамической археологии, рассматривающей формирование древностей трех мировых религий как единый культурно-исторический процесс. В сборнике были собраны статьи по археологической иудаике, западному и восточному христианству, а также исламу, – и в нем же было заявлено о необходимости обращения к отечественной традиции полевых исследований в Сиро-Палестинском регионе XIX – начала XX в.

Масштабные реставрационные и строительные проекты 1990–2000-х годов, связанные с возвраще-

нием Русской православной церкви монастырей и храмов и воссозданием ряда знаковых исторических построек, разрушенных в советское время, поставили археологов и историков архитектуры, ранее занимавшихся изучением этих памятников, перед трудным выбором: принять практическое участие в новых работах в непривычных и часто некомфортных для исследователя условиях больших стройплощадок — или отойти в сторону, продолжить исследования в кабинете, используя богатые архивные материалы, дожидаясь завершения реставрации и нового обустройства исторических территорий.

При сжатых сроках реставрации, спорности многих первоначально предлагавшихся проектных решений, недооценке археологической составляющей на начальных этапах проектов — издержки и риски непосредственного участия представителей академической науки в этих работах были очевидны. Л.А. Беляев не уклонился от этих работ. Оказавшись в центре ряда крупных реставрационных проектов, он сумел наладить эффективное взаимодействие с остальными их участниками, чтобы провести возможно более полное археологическое изучение исторических построек и культурных напластований в зоне реставрации, обеспечить физическую сохранность остатков древнейших строений и использовать собранные материалы для воссоздания первоначального облика утраченных сооружений и полномасштабной документальной реконструкции истории создания и развития монастырских и церковных комплексов.

Ученый справедливо исходил из того, что беспрецедентные по своему размаху реставрационные работы

и новостройки в центрах исторических городов дают уникальную возможность документировать древности во многих знаковых точках и что последующее осмысление этих памятников будет во многом зависеть от качества и полноты археологической документации.

Работы на Красной площади на месте Казанского собора, в Даниловом и Зачатьевском монастырях в Москве, в Воскресенском Ново-Иерусалимском монастыре на Истре, на месте воссоздания Спасо-Преображенского собора в Твери и на многих других памятниках развивались по сходному сценарию: от первоначальной закладки шурфов и разведочных раскопов в ситуации известного скептицизма относительно целесообразности и перспективности участия археологов в проекте – к широким раскопкам, часто формирующим яркие археологические экспозиции, и полномасштабным академическим исследованиям, открывающим новое видение памятников. Общим итогом этих проектов можно считать новый взгляд на историю и культуру Московской Руси, формирующийся на основе изучения ее материальных памятников, реконструкции подлинного облика ее городов и са-кральных ландшафтов, внимательного изучения ее повседневного быта путем выяснения происхождения отдельных элементов ее сложной культурной ткани.

Талант Л.А. Беляева как ученого, организатора полевых работ и даже дипломата в полной мере раскрылся при проведении исследований ранневизантийского Иерихона. Как и многие проекты, ранее реализованные на территории России, они первоначально оказались связаны с обустройством исторической территории и строительными работами:

предстояло провести раскопки на российском участке, на месте строительства здания Музейно-паркового комплекса РФ, где в 1891 г. Я.А. Смирновым были выявлены мозаики и собрана выразительная коллекция предметов церковного обихода.

Как ученый, посвятивший ряд своих работ раннехристианским памятникам Святой Земли, имеющий опыт археологических путешествий в этой части Ближнего Востока, ранее совершивший специальную поездку в Иерихон для осмотра «русских участков», Л.А. Беляев, казалось бы, во многом был подготовлен к этим раскопкам. Реальная сложность задач, вставших перед Российско-Палестинской экспедицией, в полной мере открылась лишь с началом работ: византийский Иерихон представлял собой *terra incognita* почти в одинаковой степени для российских специалистов и для палестинцев. Между тем предстояло в короткие сроки оценить характер археологических древностей на российском участке, составить программу археологических работ, обеспечить сохранность мозаик, оставшихся в раскопе Я.А. Смирнова и требовавших консервации. Как и во многих других случаях, небольшие изыскания, перспектива которых первоначально была неясна, развернулись в многолетние масштабные исследования, одним из итогов которых стало создание первой российской археологической экспозиции под открытым небом в Святой Земле.

Раскопки впервые в истории изучения Палестины раскрыли облик усадебных комплексов Иерихона византийского времени с их специфической христианской культурой и престижным архитектурным оформ-

лением и их судьбу после арабского завоевания. Л.А. Беляев аргументированно определяет усадьбу с находками предметов литургического обихода, мозаичными полами и производственной зоной как аграрно-церковный комплекс, характерный для Святой Земли ранневизантийского времени после ее бурной христианизации в IV–V вв.

Вышедшая в 2016 г. монография «Византийский Иерихон : раскопки спустя столетие» дает возможность оценить значение раннесредневековых древностей, исследованных в 2010–2013 гг. в Иерихоне на Иоасафовском участке, и подробно освещает первоначальные этапы российского археологического присутствия в этой части Палестины, связанные с именами архимандрита Антонина (Капустина), Я.А. Смирнова и Н.П. Кондакова. В этом исследовании ярко проявились свойственные Л.А. Беляеву вкус к археологическому источниковедению и углубленному изучению памятников искусства, а также стремление к новому осмыслению больших исторических явлений, эпохальных культурных трансформаций. Органичное сочетание этих двух подходов во многом определяет своеобразие его творческого почерка (фото № 7).

Одновременно логика научного поиска привела Л.А., проводившего исследования в Палестине и в московских монастырях, в точку неожиданного пересечения этих двух областей – в Воскресенский монастырь на р. Истре, более известный как Новый Иерусалим. Большая экспедиция под руководством Л.А. работала здесь с 2009 г., изучая собор монастыря (всемирно известную копию храма в Иерусалиме), построенного в 1650–1690-х годах патриархом Никоном и его

последователями, а также огромный пласт материальной культуры середины – второй половины XVII в., оказавшейся по происхождению русско-европейской.

Это общее свойство древнерусской культуры, особенно ярко проявленное в памятниках начала Нового времени, получило в новоиерусалимских материалах исключительно характерные свидетельства технологического, художественного, эпиграфического и даже иконографического свойства. Анализ этих особенностей позволил Л.А. прийти к выводу о несомненной связанности концепции Нового Иерусалима на р. Истре с процессом развития европейской контрреформации и деятельности монашеских орденов (францисканцев, иезуитов и др.), в том числе по созданию в европейских странах паломнических комплексов, известных как сакри монти, кальварии и «новые иерусалимы».

Синтез практической экспедиционной работы и компаративного анализа с привлечением архивных и иных свидетельств дал Л.А. возможность обосновать в серии монографических исследований ряд важных историко-культурных выводов. Так, в книге о церкви Вознесения в Коломенском (написанной совместно с А.Л. Баталовым) убедительно решен вопрос о происхождении шатровой архитектуры России как ветви средиземноморской готико-ренессансной паломнической традиции, а многолетние натурные исследования и стилевой анализ продемонстрировали творческий, ренессансный характер замысла архитектора XVI в., европейское происхождение которого более не вызывает сомнений.

В серии монографий исключительно результативных для Л.А. Беляева 2010-х годов был впервые

поднят вопрос изучения русского исторического некрополя, в значительной степени разрушенного в XX в. Основанием для этого стала необходимость научного поиска и атрибуции исторических персонажей, погребения которых считались утраченными. Обратившись к изучению документальных материалов и на их основе к практическому поиску, Л.А. добился несомненного успеха в анализе особенностей погребальных комплексов и отдельных погребений выдающихся людей России, таких как князь Дмитрий Пожарский (погребение в родовой усыпальнице в Спасо-Евфимиевом монастыре Суздаля), архиепископ Никифор (Феотокис) и Н.В. Гоголь (Данилов монастырь в Москве) и др.

Л.А. не только провел целую серию таких конкретно-исторических исследований, опубликовав итоговые монографии, но и выработал общий методический подход к идентификации погребений исторических личностей и полному восстановлению исторических некрополей. Кроме того, Л.А. выдвинул идею формирования в историографии «археологической личности» как особого феномена, типологически отличного от традиционного исторического портрета.

Подход Л.А. Беляева к проблеме идентификации выстроен так, что позволяет уверенно разоблачать многочисленные попытки фальсификации археологических источников. Это не случайно. Важнейшая черта Л.А. — глубокое чувство ответственности ученого за результаты анализов и итоговые заключения. Оно призывает осторожно и взвешенно делать выводы, требует показывать (и даже подчеркивать) фрагментарность имеющихся представлений о прошлом.

Смелость ученого должна, по мнению Л.А., проявляться не в безоглядной фантазии, не в увлеченности спекулятивными построениями, не в наивной интерпретации малопроверенных фактов, а в решительном сопротивлении недобросовестным или фантастическим заключениям, не говоря уже о подмене («конструировании») фактов, и любым лженаучным построениям. Корректность и деликатность, свойственные Л.А. как ученому, прекрасно уживаются в нем с исключительно четко выраженной, твердой позицией, с готовностью отстаивать традиции отечественной науки (благодаря его скрупулезному разбору провалились попытки «идентификации» сфабрикованных «погребений» Ивана Сусанина и Андрея Рублева).

В трудах Л.А. Беляева последних десятилетий накопленный им научный потенциал проявился в разработке еще одного новаторского (и в хронологическом, и в методическом отношениях) направления: раздела археологии Московской Руси, использующего синтез всех доступных видов источников и позволяющего уточнить и обогатить знания по истории России XIII–XVII вв., а в ряде случаев – и более позднего периода. В ходе работы по грантам Президиума РАН, Отделения историко-филологических наук РАН и научно-исследовательским плановым темам Л.А. Беляев выявил и сформулировал целый ряд научных проблем исторической археологии России, в числе которых – изучение историко-культурных и художественных особенностей московской культуры и характерных для нее одной механизмов развития. Эти черты, в свою очередь, могут быть выделены только путем

включения материального и художественного мира Московской Руси в мировой контекст.

Возникшее направление – не просто поздний отрезок хронологии: финал Средневековья, Новое время и зарождение Новейшего времени. Оно требует особого подхода, особых отношений со смежными областями, прежде всего со всемирной и российской историей, а также с целым рядом специальных дисциплин, которыми занимаются коллективы других академических институтов. Поэтому развитие данного направления требует междисциплинарных дискуссий, глубокого взаимного знакомства с методиками и базами фактов. Осуществить это позволяют конференции по проблемам истории и археологии Московской Руси, регулярно проводимые с 2014 г. Институтом российской истории РАН совместно с другими научными центрами Москвы (РГГУ и др.) и регионов (Институт археологии им. А.Х. Халикова АН Республики Татарстан, Этноархеологическая лаборатория Томского государственного университета). Возглавляемое Л.А. Беляевым новое фундаментальное научное направление отличается исключительная идеологическая значимость: охватывая пространство, превосходящее границы современной Российской Федерации, археология Московской Руси становится полем глубокой национальной консолидации. В настоящее время это направление уже признано в науке и структурно оформлено.

* * *

Все последние годы Л.А. Беляев продолжает активную творческую работу по всем перечисленным выше направлениям, свидетельством чего являются

более 130 вышедших из-под его пера публикаций, написанных за последние пять лет. Большое внимание по-прежнему уделено Л.А. полевым работам в Палестине. В 2021 г. возглавляемая им Иерихонская экспедиция Института археологии РАН отметила свое десятилетие. В ряде работ, подготовленных ученым к этому юбилею, рассматриваются византийский и омейядский периоды культурных слоев, вскрытых на русском участке иерихонских холмов, публикуются отдельные категории археологических материалов. Большое внимание Л.А. уделено трудам предшественников, в особенности работ архимандрита Антонина (Капустина).

Палестинская археология в трудах Л.А. не ограничивается иерихонскими пределами. Он выступил составителем сборника статей, посвященных русским раскопкам у храма Воскресения в Иерусалиме. История разнообразных российских исследований прошлых лет в регионе отражена в ряде статей, а также в двух ценных книгах: «Путевой дневник Н.П. Кондакова по Сирии и Палестине» (2021) и «Сирия и Палестина в фотографиях И.Ф. Барщевского» (2022), которые вышли под научным редактированием Л.А. Беляева.

По-прежнему основная археологическая активность Л.А. и его команды сконцентрирована в монастырях Московской Руси: Златоустовском и Новодевичьем, Высоко-Петровском и Ивановском, Алексеевском и Зачатьевском. Проводятся археологические раскопки, вводятся в научный оборот новые находки. Наиболее масштабные работы Ново-Иерусалимской экспедиции ИА РАН, завершенные под руководством Л.А. в 2017 г., по-прежнему широко освещаются, например

в вышедшем в 2022 г. сборнике статей «От Иерусалима до Нового Иерусалима». Само название этой книги, посвященной памяти архимандрита Леонида (Кавелина), судьба которого была связана как с Православным Востоком, так и с Ново-Иерусалимским монастырем, как нельзя лучше отражает широту и разнообразие интересов Л.А. Беляева, выступившего ответственным редактором данного труда.

Особое место в научном творчестве Л.А. занимает поиск археологических следов выдающихся исторических личностей. Персонализация археологических объектов, комплексов и находок – весьма редкое умение у представителей археологического цеха. Им Леонид Андреевич владеет мастерски. В последние годы в центре его внимания был Александр Невский, 800-летие которого отмечалось в 2021 г. В честь этого знаменательного события под руководством Л.А. проводилась крупная международная научная конференция, материалы которой изданы отдельным томом. Археологические следы других исторических персонажей – Петра Первого, князей Кубенских и Голицыных, княгини Анастасии Бельской и др. – всесторонне рассматриваются и публикуются. Особо следует отметить глубокое междисциплинарное исследование усыпальницы бояр Романовых XVI–XVIII вв. в Знаменской церкви Новоспасского монастыря в Москве, получившее воплощение в виде первого выпуска монографии «В поисках бояр Романовых» (2018), написанной в соавторстве с М.Б. Медниковой.

Трудно перечислить весь набор сюжетов, который рассматривался в последнее время Л.А. Среди них Спасо-Преображенский собор Тверского кремля

и керамика Смоленска, антропоморфные саркофаги Руси и московская берестяная грамота, русские подвесные кресты и иконки, керамическая кровельная плитка. Стоит выделить особый интерес к археологии Поволжья, связанный с самыми ранними периодами его научного творчества. По этой проблематике за прошедшее время вышло две книги: монографическое обобщение первых исследований в Свияжске 1978–1982 гг. (2021) и подготовленные в соавторстве результаты исследований Малого Городка Великого Болгара в 1981–1983 и 2011–2015 гг. (2018).

Как уже говорилось выше, Л.А. Беляеву не чуждо и теоретическое осмысление места археологии Нового и Новейшего времени в системе исторических наук. Он является бесспорным пионером в этом чрезвычайно интересном и важном направлении исследований. Перспективы исторической археологии в России, ее связь с подобными исследованиями за рубежом, разнообразный опыт археологии современности – вот темы, которые в полной мере раскрываются в трудах Л.А.

Коснувшись в самом кратком виде некоторых итогов научной деятельности Леонида Андреевича Беляева, невозможно не поразиться ее объемом и многогранностью. При этом «за бортом» остаются организационная работа по проведению охранных и академических раскопок, труды по созданию музейных и выставочных экспозиций, административная деятельность в качестве руководителя активно работающего Отдела археологии Московской Руси в Институте археологии РАН, многочисленные семинары и конференции, экспертизы и научное рецензи-

рование, преподавание и чтение научно-популярных лекций, о которых стоит сказать особо (фото № 8).

* * *

Леонид Андреевич Беляев – представитель московской школы археологов и историков искусства, университетской традиции, для которой всегда было характерно стремление к просветительской деятельности. На протяжении многих лет он стремится привлечь на сторону фундаментального знания как можно более широкий круг людей. Он много работает над энциклопедическими проектами, руководит с 2000 г. археологическим и художественным разделами «Православной энциклопедии», замысел которой связал отечественную историческую школу с современными мировыми исследовательскими центрами и с традицией русской науки о церковных древностях.

Им написан ряд книг для студентов и школьников, в которых всесторонне анализируется история Московской Руси. Десятки читаемых им публичных лекций (ярких, глубоко раскрывающих тему), частое присутствие в электронных средствах массовой информации, выступления в дискуссиях на научно-общественных форумах способствуют успешному распространению его идей и научных подходов по всей стране, оказывая несомненное влияние на культурную и научную антропологию современной России.

К разделу популяризации науки, сохранения и расширения базы ее источников относится и музейное строительство. Л.А. Беляев стремится сохранить все крупные объекты, на которых ведет археологические работы, трансформируя их в постоянно действующ-

щие хранилища-лаборатории, наделенные экспозиционными характеристиками. В их числе – уже упомянутые музеи в Иерихоне и целый ряд экспозиций в московских монастырях (Зачатьевском, Новодевичьем, Ново-Иерусалимском и др.).

Л.А. Беляев успешно сочетает научную деятельность с большой научно-организационной и общественной работой. Он возглавляет редколлегию академического журнала «Российская археология» (с 2002 г.), входит в состав редколлегии журнала «Византийский временник» (с 2012 г.). Является членом экспертных советов Благотворительного фонда по восстановлению Воскресенского Ново-Иерусалимского монастыря, РНФ, РФФИ (с 2022 г. Российский центр научной информации) и др., членом Ученого совета Института археологии РАН, а также ученых советов ряда музеев Москвы (Государственные музеи Московского Кремля, Центральный музей древнерусской культуры и искусства имени Андрея Рублева и др.). Л.А. Беляев руководит секцией археологии Федерального научно-методического совета по культурному наследию при Министерстве культуры РФ, секцией археологии Научно-методического совета при Департаменте культурного наследия города Москвы, является членом их президиумов и аттестован как государственный эксперт Министерства культуры РФ. С 2017 г. он занимает пост президента Научного комитета по управлению археологическим наследием Российского национального комитета ICOMOS.

Научная, научно-организационная и общественная деятельность Л.А. Беляева получила высокую оценку в научных, общественных и правительственных кру-

гах. В 2016 г. он был избран членом-корреспондентом Российской академии наук. Л.А. Беляев избран членом Императорского Православного Палестинского общества, членом Ассоциации искусствоведов, European Archaeological Association, Society for Church Archaeology.

Леонид Андреевич Беляев награжден медалью ордена «За заслуги перед Отечеством» II степени (2022), орденами святителя Макария III и II степени (2004, 2018), орденом святого благоверного князя Даниила Московского III степени (2007), орденом Великого князя Сергея Александровича (2009), медалью «В память 850-летия Москвы» (1997). Он лауреат Премии имени И.Е. Забелина Президиума РАН (2009), Премии города Москвы 2012 г. в области литературы и искусства (2013), Премии имени И.Е. Забелина, учрежденной Государственным историческим музеем, Институтом российской истории РАН и Благотворительным фондом имени святителя Григория Богослова (2016). За работы в Иерихоне и Новом Иерусалиме Леонид Андреевич Беляев удостоен Благодарностей Президента РФ В.В. Путина (2013) и Правительства РФ (2017).

Академик РАН *Н.А. Макаров*
Член-корреспондент РАН *П.Г. Гайдуков*
Доктор исторических наук *Д.С. Коробов*



1. Раскопки Болгарского городища. Малый городок.
Л.А. Беляев у фундамента Южного здания. 1982 г.

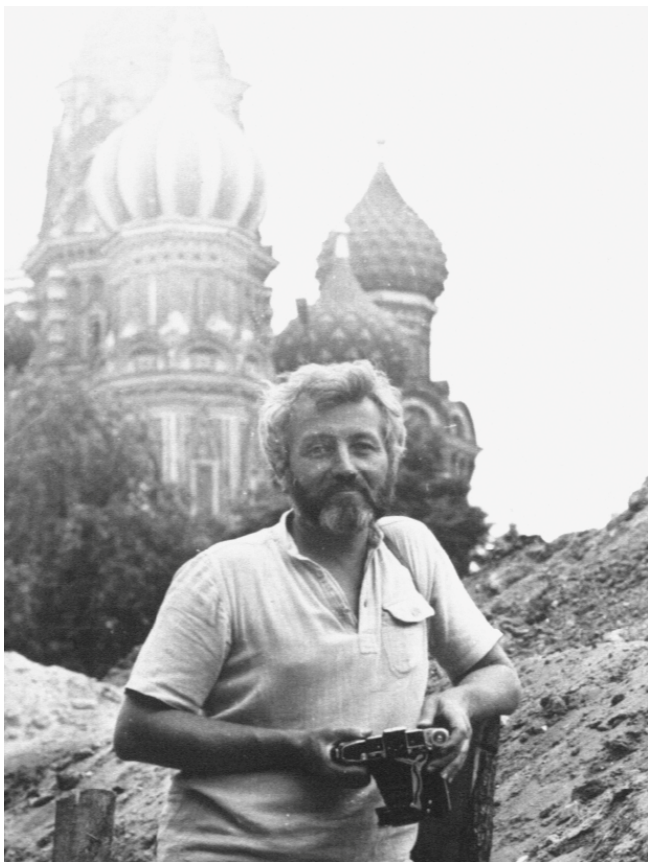

2. Москва, южная часть Красной площади. Л.А. Беляев
на раскопках остатков Раската XVII в. у Лобного места. 1989 г.



3. Москва, Зачатьевский монастырь. Игуменья Маргарита (Каледя) и Л.А. Беляев
показывают Патриарху Алексию II временную выставку находок. 2006 г.



4. Л.А. Беляев и А.Л. Баталов в домашнем кабинете за подготовкой монографии «Сакральное пространство средневековой Москвы» (М., 2010). 2009 г.



5. В.Я. Петрухин и Л.А. Беляев в археологической поездке по памятникам Туниса.
Городище Суффетула (Сбейтла). 2006 г.



6. США. Институт гуманитарных исследований Университета Висконсин – Мэдисон (IRH).
Участники семестра 2002/2003 г. Л.А. Беляев – в центре нижнего ряда



7. Израиль, г. Иерихон (Палестинская национальная администрация).
Иерихонская археологическая экспедиция Института археологии РАН.
Л.А. Беляев за камеральной работой – рисованием средневекового сосуда. 2010 г.



8. На раскопках в Московском Кремле (слева направо):
Л.А. Беляев, Н.А. Макаров и В.Ю. Коваль. 2019 г.

ЛИТЕРАТУРА О ЖИЗНИ И ТРУДАХ Л.А. БЕЛЯЕВА

- Баталов А.Л., Макаров Н.А.* Леонид Беляев, архитектурная археология и культура Московской Руси // *Московская Русь. Проблемы археологии и истории архитектуры : к 60-летию Леонида Андреевича Беляева.* – Москва, 2008. – С. 5–15. – Список научных трудов Леонида Андреевича Беляева: с. 16–28.
- Беляев Леонид Андреевич // *Институт археологии сегодня : сборник научных биографий.* – Москва, 2000. – С. 139–140.
- Беляев Леонид Андреевич // *Историки России : кто есть кто в изучении отечественной истории : биобиблиографический словарь / сост. А.А. Чернобаев.* – 2-е изд., испр. и доп. – Саратов, 2000. – С. 54.
- Беляев Леонид Андреевич // *Историки России XX века : биобиблиографический словарь / сост. А.А. Чернобаев.* – Саратов, 2005. – Т. 1. – С. 101.
- Беляев Леонид Андреевич // *Историки России конца XIX – начала XXI века : биобиблиографический словарь / сост. А.А. Чернобаев.* – Москва, 2016. – Т. 1. – С. 142.
- Беляев Леонид Андреевич // *Мелуа А.И.* Академия наук : биографии, 1724–2017. – Санкт-Петербург, 2018. – Т. 2. – С. 272–274.

- Беляев Леонид Андреевич. Древние монастыри Москвы (конец XIII – начало XV в.) по данным археологии. – 2-е изд. – Москва, 1995; 3-е изд., электрон. расш. – Москва, 2010 // Лауреаты премии памяти митрополита Московского и Коломенского Макария (Булгакова) 1997–2015 годов. – Москва, 2015. – С. 22. – (Вторая премия. 1997 г.: по номинации «История Москвы»).
- Беляев Леонид Андреевич (17.03.1948, Москва) // Православная энциклопедия. – Москва, 2002. – Т. 4. – С. 591. – (К 2000-летию Рождества Христова).
- Вах К.А.* Беляев Леонид Андреевич // Энциклопедия Императорского Православного Палестинского общества : 1882–2022. 140-летию ИППО посвящается. – Москва, 2022. – С. 120–122 : портр.
- Выдающемуся археологу и историку Леониду Андреевичу Беляеву исполняется 75 лет // Седмица.RU : сайт. – URL: <https://sedmitza.ru/text/7947180.html> (дата обращения: 27.03.2023).
- Выставка научных трудов выпускников Программы Фулбрайта : к 100-летию со дня рождения сенатора У. Фулбрайта. – Москва, 2005. – С. 11.
- К юбилею Леонида Андреевича Беляева // Российская археология. – 2023. – № 2.
- Крадин Н.Н.* [Рец.] // Поволжская археология. – 2016. – № 4. – С. 325–333. – Рец. на кн.: Great Bolgar / scient. ed. A.G. Sitdikov. – Kazan : Glavdesign Ltd, 2015. – 404 p.
- Краткие сведения об авторе // *Беляев Л.А.* Христианские древности : введение в сравнительное изучение. – 2-е изд., стереотип. – Санкт-Петербург, 2000. – С. 575.

- Л.А. Беляев и археология Поволжья / *Коваль В.Ю., Баранов В.С., Елкина И.И., Глазунова О.Н., Григорян С.Б.* // Поволжская археология. – 2018. – № 2. – С. 342–347.
- Леонид Андреевич Беляев // *Беляев Л.А.* Родовая усыпальница князей Пожарских и Хованских в Спасо-Евфимиевом монастыре Суздаля : 150 лет изучения. – Москва : ИА РАН : Нестор-Традиция, 2013. – С. 263.
- Леонид Андреевич Беляев / сост. П.Г. Гайдуков, Л.А. Калашникова ; авт. вступ. ст. Н.А. Макаров, П.Г. Гайдуков. – Москва : Наука, 2018. – 131 с. – (Материалы к биобиблиографии ученых : история ; вып. 42).
- Май Н.Н.* [Рец.] // Вестник древней истории. – 2011. – № 1. – С. 184–187. – Рец. на кн.: *Беляев Л.А., Мерперт Н.Я.* От библейских древностей к христианским. Очерки археологии эпохи формирования иудаизма и христианства. – Москва : Ин-т философии, теологии и истории св. Фомы, 2007. – 392 с. – (Bibliotheca Ignatiana : Богословие, Духовность, Наука).
- Макаров Н.А., Гайдуков П.Г., Энговатова А.В.* К 70-летию Леонида Андреевича Беляева // Российская археология. – 2018. – № 3. – С. 93–96.
- Макаров Н.А., Чернецов А.В., Кренке Н.А.* К 60-летию Л.А. Беляева // Российская археология. – 2008. – № 2. – С. 90–94.
- Московская Русь : археология, история, архитектура : к 75-летию Леонида Андреевича Беляева / отв. ред. И.И. Елкина ; сост. О.Н. Глазунова, Д.Г. Давиденко. – Москва : ИА РАН, 2023. – 512 с.

Из содерж.: Чернецов А.В. Леонид Андреевич Беляев LXXV. – С. 11–15; Труды Л.А. Беляева за 2018–2022 гг. – С. 16–25.

Эскин Ю.М. [Рец.] // Российская история. – 2014. – № 6. – С. 173–176. – Рец. на кн.: *Беляев Л.А. Родовая усыпальница князей Пожарских и Хованских в Спасо-Евфимиевом монастыре Суздаля : 150 лет изучения.* – Москва : ИА РАН : Нестор-Традиция, 2013. – 263 с.

Юбилей Леонида Андреевича Беляева // Вестник церковной истории. – 2008. – № 3. – С. 283–286.

Юбилей Леонида Андреевича Беляева // Вопросы эпиграфики. – Москва, 2009. – Вып. 3. – С. 498–500.

Юбилей Леонида Андреевича Беляева : [к 70-летию со дня рождения] // Вестник церковной истории. – 2018. – № 1/2. – С. 372–374.

ХРОНОЛОГИЧЕСКИЙ УКАЗАТЕЛЬ ТРУДОВ

1973

Из истории древнерусского строительного ремесла.
Знаки и клейма на древнерусских кирпичах // Проблемы истории СССР. – Москва, 1973. – Вып. 3. – С. 439–455.

1974

Из истории зодчества древнего Чернигова // Проблемы истории СССР. – Москва, 1974. – Вып. 4. – С. 3–18.

1975

Архитектура Древней Руси (конец X – начало XIII века) по данным археологии : (автореф. дисс. ... канд. ист. наук) / МГУ им. М.В. Ломоносова, Ист. фак., Каф. археологии. – Москва : [б. и.], 1975. – 16 с.

1977

Раскопки (археологический комплекс) // Методика реставрации памятников архитектуры. – Москва, 1977. – С. 58–62.

1980

Рец. // Советская этнография. – 1980. – № 3. – С. 163–165. – Соавт.: Фролов М.В. – Рец. на кн.: *Клейн Л.С.* Археологические источники : учебное пособие. – Ленинград : Изд-во ЛГУ, 1978. – 119 с.

1982

Архитектурная археология домонгольской Руси за последние 20 лет // Краткие сообщения Института археологии АН СССР. – 1982. – Вып. 172. – С. 10–20.

1984

Археологические исследования специалистов института «Спецпроектреставрация» в 1976–1980 гг. // Архитектурное наследие и реставрация. – Москва, 1984. – С. 45–64. – Соавт.: Фролов М.В.

1986

Проведение археологических исследований при реставрации памятников истории и культуры : (Полевые исследования) / [разраб. Л.А. Беляев]. – Москва : Об-ние «Росреставрация», 1986. – 29 с.; 2-е изд., перераб. – 1991.

Архитектурно-археологический памятник XIV века в Болгарском государственном историко-архитектурном заповеднике // Архитектурное наследие и реставрация. – Москва, 1986. – С. 127–142.

1987

Из практики объединения «Росреставрация» по консервации и музеефикации памятников археологии // Методические основы охраны и использования памятников археологии. – Москва, 1987. – С. 120–126. – Соавт.: Недович Н.Д.

1988

Реставрация памятников архитектуры : учебное пособие для вузов. – Москва : Стройиздат, 1988. – 264 с. – Соавт.: Подъяпольский С.С., Бессонов Г.Б., Постникова Т.М.; 2-е расш. изд. – 2000.

Изразцовая печь белорусских мастеров из усадьбы Коломенское // Архитектурное наследие и реставрация. (Реставрация памятников истории и культуры России) : сборник научных трудов. – Москва, 1988. – [Вып. 3]. – С. 208–223. – Соавт.: Фролов М.В.

Белокаменное надгробие из Ферапонтова монастыря. (К вопросу о семантике изображений на русских надгробных плитах XIV – начала XVI веков) // Ферапонтовский сборник. – Москва, 1988. – Вып. 2. – С. 145–147. – (Из истории реставрации и изучения памятников искусства).

1990

Булгар : Малый городок – архитектурный ансамбль XIV века : [буклет]. – Казань : Татар. кн. изд-во, 1990. – 15 с.

- Проблемы интерпретации и реконструкции археологических памятников Поволжья // Архитектурное наследие и реставрация. – Москва, 1990. – С. 49–79.
- Древний этап истории Богоявленского монастыря // Научные чтения к 170-летию И.Е. Забелина : (тезисы). – Москва, 1990. – С. 23–25.

1991

- «Богоявление каменное». Архитектурно-археологические изыскания в соборе Богоявленского монастыря в Китай-городе // Реставрация и архитектурная археология. Новые материалы и исследования. – Москва, 1991. – [Вып. 1]. – С. 36–55.
- Открытие храма XVI века в Даниловом монастыре // Там же. – С. 56–75.
- Материалы к археологии Ферапонтова монастыря // Ферапонтовский сборник. – Москва, 1991. – Вып. 3. – С. 141–167.
- Русское белокаменное средневековое надгробие // Московский некрополь (история, археология, искусство, охрана). – Москва, 1991. – С. 145–160.
- Средневековый некрополь Коломенского // Коломенское : материалы и исследования. – Москва, 1991. – Вып. 2. – С. 47–57.
- Керамический комплекс из собора Богоявленского монастыря // Московская керамика : новые данные по хронологии. – Москва, 1991. – С. 14–19.
- Керамический комплекс из Коломенского и точно датированные сосуды из архитектурных сооружений // Там же. – С. 43–49.

Вопросы архитектурно-археологического изучения средневековых монастырей Москвы // Исследования и реставрация памятников культуры из камня. – Москва, 1991. – С. 14–17.

Der Grabstein Caspars von Elverfeld und der älteste Ausländerfriedhof in Moskau // Jahrbücher für Geschichte Osteuropas. – 1991. – Bd 39, H. 4. – S. 481–494.

1992

Археология церкви Вознесения в Коломенском // Коломенское : материалы и исследования. – Москва, 1992. – Вып. 3. – С. 34–55.

Древний этап истории Богоявленского монастыря по письменным и археологическим источникам // И.Е. Забелин : 170 лет со дня рождения : материалы научных чтений Государственного исторического музея, 29–31 окт. 1990 г. / отв. ред. А.Д. Яновский. – Москва, 1992. – С. 29–36. – (Труды Государственного исторического музея ; вып. 81).

1993

Казанский собор на Красной площади. – Москва : Бизнес МН, 1993. – 93, [5] с. – (Архитектура православного храма). – Соавт.: Павлович Г.А.

Археологические исследования дворца царя Алексея Михайловича в Коломенском // Коломенское : материалы и исследования. – Москва, 1993. – Вып. 4. – С. 72–113. – Соавт.: Кренке Н.А.

Введение // Коломенское : материалы и исследования. Вып. 5. Материалы I научной конферен-

- ции «Русский изразец», 15–16 апр. 1993 г. – Москва, 1993. – Ч. 1. – С. 3–7.
- Московские печные изразцы до начала XVIII века. (Опыт археологической систематизации) // Там же. – С. 8–22.
- Проблема христианского и «языческого» в погребальном обряде средневековой Москвы // Истоки русской культуры (археология и лингвистика). – Москва, 1993. – С. 29–32.
- Даниловское // История сел и деревень Подмосковья XIV–XX вв. – Москва, 1993. – [Вып. 5]. – С. 84–87.
- Архимандрит Амфилохий – первый историк Московского Данилова монастыря. Церковно-исторический музей Московского Свято-Данилова монастыря // Даниловский благовестник. – Москва, 1993. – № 1. – С. 12, 20, 21.
- «Храм оставленный – все храм...»: (Результаты исследований Казанского собора на Красной площади в Москве) // Наука в России. – 1993. – № 5/6. – С. 73–80.
- Ред.: Коломенское : материалы и исследования. Вып. 5. Материалы I научной конференции «Русский изразец», 15–16 апр. 1993 г. / ред.-сост. Л.А. Беляев ; под общ. ред. Л.А. Беляева, В.Е. Суздалева. – Москва, 1993. – Ч. 1–2. – Ч. 1. – 130 с., 1 л. табл.; ч. 2. – [2], 297 с., [1] л. план.

1994

- Древние монастыри Москвы (конец XIII – начало XV в.) по данным археологии : к 75-летию Института археологии РАН. – Москва : ИА РАН,

1994. – 458 с. – (Материалы и исследования по археологии Москвы ; т. 6); 2-е изд., стереотип. – 1995 г.; 3-е электрон. расш. изд. – 2010 г.
 [Рец.: *Кучкин В.А.* // *Вопр. истории.* – 1996. – № 2. – С. 161–163; *Даркевич В.П.* // *Российская археология.* – 1998. – № 2. – С. 243; *Молчанов А.А.* // *Славяноведение.* – 1999. – № 2. – С. 105–108].
- Древнейшие монастыри Москвы по данным археологии (конец XIII–XVII вв.) : автореф. дисс. ... докт. ист. наук. – Москва : ИА РАН, 1994. – 41 с.
- Иерусалимские мотивы в средневековых надгробиях Москвы // Иерусалим в русской истории и культуре. – Москва, 1994. – С. 148–154.
- Новое о древностях Данилова монастыря // Даниловский благовестник. – Москва, 1994. – № 6. – С. 81–99.
- О природе интереса к древностям // Родина. – 1994. – № 2. – С. 74–76.
- Пиала из Свято-Данилова монастыря // Родина. – 1994. – № 9. – С. 102.

1995

- Древности Данилова монастыря (Церкви во имя Воскресения Словущего и Даниила Столпника) // Культура средневековой Москвы XIV–XVII вв. : [сб. ст.]. – Москва, 1995. – С. 84–112.
- Спасский «на Усть-Угры» монастырь в XVI в. : (археология, история, архитектура) // Реставрация и архитектурная археология : новые материалы и исследования. – Москва, 1995. – Вып. 2. – С. 55–72.

- Орнамент надгробий Москвы XIII–XVII вв. (Формальный и семантический анализ) // Славянская археология. 1990. Раннесредневековый город и его округа. – Москва, 1995. – С. 195–220. – (Материалы по археологии России ; вып. 2).
- Две традиции русской церковной археологии (предание и историческая критика) // Церковная археология : материалы Первой Всероссийской конференции, Псков, 20–24 ноября 1995 года. Ч. 1. Распространение христианства в Восточной Европе. – Санкт-Петербург ; Псков, 1995. – С. 31–34.
- Мотив «древа жизни» в изобразительном фольклоре Руси XIV–XVI вв. // Сотворение мира и начало истории в апокрифической и фольклорной традиции. – Москва, 1995. – С. 14–17.
- Элементы романской иконографии XII в. в древнерусских изображениях саркофага Гроба Господня // Искусство Руси и стран византийского мира XII века. – Москва, 1995. – С. 45–46.
- Престолы святых, соименных князю Даниилу Александровичу, в Даниловом монастыре в Москве // Русские исторические деятели в иконе. – Москва, 1995. – С. 45–47.
- О современном состоянии археологии в России : (полемиические заметки) // Российская археология. – 1995. – № 3. – С. 97–104. – Соавт.: Гуляев В.И.
- Ред.: Культура средневековой Москвы XIV–XVII вв. : [сб. ст.] / редкол.: Л.А. Беляев, Т.И. Макарова, Б.А. Рыбаков (отв. ред.), С.З. Чернов. – Москва : Наука, 1995. – 268, [3] с.

Русское средневековое надгробие. Белокаменные плиты Москвы и Северо-Восточной Руси XIII–XVII вв. – Москва : ИА РАН, 1996. – 568 с.

[Рец.: *Шокарев С.Ю.* // Летопись Историко-родословного общества в Москве. – Москва, 1997. – Вып. 4/5 (48/49). – С. 177–178; *Молчанов А.А.* // Российская археология. – 1998. – № 4. – С. 218–221; *Шокарев С.Ю.* // Археографический ежегодник за 1997 год. – Москва, 1998. – С. 368–371; *Черносвитов П.Ю.* // Человек. – 1999. – № 3. – С. 186–188; *Пуцко В.Г.* // Византийский временник. – 2001. – Т. 60. – С. 215–217; *Даница Попович* // Старинар. – Белград, 2001. – Кн. 51. – С. 197–199].

Русские церковные древности : археология христианских древностей средневековой Руси : учебно-методическое пособие / РАН, Ин-т археологии. Рос. православ. ун-т св. Иоанна Богослова. – Москва, 1996. – 88 с. – Соавт.: Чернецов А.В.

[Пер. на яп. яз.: Россия кекай ибуцу : Тюсэй Россия киристокке ибуцукокогаку. – Токио, 1998].

Археологические памятники Москвы и Подмосковья / сост. Л.А. Беляев, А.Г. Векслер, Т.В. Скоробогатова. – Москва, 1996. – 168 с. – (Труды Музея истории города Москвы ; вып. 9).

От составителей // Там же. – С. 5–7. – Соавт.: Векслер А.Г., Скоробогатова Т.В.

Чудотворная икона в сакральной топографии средневекового города : первый престол иконы Владимирской Богоматери в Москве // Чудотворная икона в Византии и Древней Руси. – Москва, 1996. – С. 303–321.

- Паломнические реликвии средневековой Руси : (археологический аспект) // Сборник докладов IV Международных Рождественских образовательных чтений. – Москва, 1996. – С. 453–461.
- Новые сведения об иностранцах в Москве XVI–XVII вв. // Древняя Русь и Запад. – Москва, 1996. – С. 151–153.
- Археологическое изучение памятников зодчества и русская культура XIX – начала XX в. // Архитектура в истории русской культуры. – Москва, 1996. – С. 232–238.
- Белокаменные надгробия Руси XIII–XVII вв. (Комментированная схема развития) // Древнерусская скульптура : сб. науч. тр. / ред.-сост. А.В. Рындина. – Москва, 1996. – Вып. 3. – С. 21–39.
- Алтарные преграды в литургическом устройстве храмов средневековой Москвы (по археологическим данным) // Иконостас. – Москва, 1996. – С. 41–42.
- Из архитектурно-археологических исследований в древних монастырях Москвы // Проблемы изучения древнерусского зодчества. – Санкт-Петербург, 1996. – С. 150–153.
- Древнерусское надгробие : мир семантических загадок // Живая старина. – 1996. – № 3. – С. 36–39.
- Неизвестная Москва // Терра инкогнита. – 1996. – № 7/8. – С. 26–29.
- Археология средневековой Москвы. (Итоги исследований 1980–1990 гг.) // Российская археология. – 1996. – № 3. – С. 106–133. – Соавт.: Векслер А.Г.
- Археология Москвы // Наука в России. – 1996. – № 6. – С. 62–73.

История Москвы с древнейших времен до наших дней : в 3 т. – Москва : Изд-во об-ния «Мосгорархив», 1997. – Т. 1 : История Москвы XII–XVIII вв. / отв. ред. А.Л. Хорошкевич. – 432 с. – Соавт.: Кренке Н.А., Чернов С.З.

Восточнохристианские и романские элементы в культуре домонгольской Руси // Проблемы славянской археологии : труды VI Международного конгресса славянской археологии. – Москва, 1997. – Т. 1. – С. 307–314.

Проблема христианского и языческого в погребальном обряде средневековой Москвы : семантические элементы надгробий XIII–XIV вв. // Истоки русской культуры : археология и лингвистика. – Москва, 1997. – С. 30–46.

Лицензиат при дворе Иоанна Грозного (надгробие Каспара фон Эльферфельдта на древнейшем кладбище иноземцев в Москве) // Российская археология. – 1997. – № 1. – С. 140–150.

Ростки нового : [к 850-летию Москвы : о возникновении города : беседа Л.А. Беляева с С.З. Черновым] // Знание – сила. – 1997. – № 1. – С. 86–95 ; № 2. – С. 107–115.

Историческая топография и числовая символика, или В который раз о семи холмах Москвы // Живая старина. – 1997. – № 3. – С. 5–7.

Вступление // Суздаев В.Е. Очерки истории Коломенского. До конца царствования Петра Великого / под ред. С.А. Гаврилова. – Москва, 1997. – С. 4–6.

Mystery monasteries // Archaeology. – 1997. – N 4. – P. 36–38.

Moscow : a modern city, or an archaeological monument? // Athena Review. – 1997. – N 3.

1998

Христианские древности : введение в сравнительное изучение : учебное пособие для вузов. – Москва : Ин-т «Открытое общество», 1998. – 575 с.

Собор Богоявленского монастыря за Торгом и Троицкий собор Троице-Сергиевой лавры. (Историко-художественные параллели) // Древнерусское искусство : Сергей Радонежский и художественная культура Москвы XIV–XV вв. – Санкт-Петербург, 1998. – С. 400–409.

Некоторые проблемы топографии средневекового русского города // Сакральная топография средневекового города. – Москва, 1998. – С. 13–22. – (Известия Института христианской культуры Средневековья ; т. 1). – Соавт.: Баталов А.Л.

«Семихолмная Москва» как исторический феномен // Там же. – С. 64–73.

Московские литики // Культура славян и Русь : [сб. ст.]. – Москва, 1998. – С. 316–327.

Мотив «древа жизни» в изобразительном фольклоре Руси XIV–XVI веков // От Бытия к Исходу. Отражение библейских сюжетов в славянской и еврейской народной культуре : сб. ст. – Москва, 1998. – С. 130–138. – (Академическая серия ; вып. 2).

Кафедральный храм и проблема выделения «архитектурных типов» // Церковная археология. – Санкт-Петербург, 1998. – Вып. 4: Материалы Второй Всероссийской церковно-археологической конференции, посвященной 150-летию со дня рождения Н.В. Покровского (1848–1917), Санкт-Петербург, 1–3 ноября 1998 года. – С. 50–51.

Пособие для изучения древностей христианства // Там же. – С. 51–52.

Первая Всероссийская конференция «Церковная археология» (Псков, 1995) // Российская археология. – 1998. – № 2. – С. 252–253. – Соавт.: Чернецов А.В.

Russian pilgrims art from the 12th to the 15th century – archaeological elements and problems of Romanesque influence // Journal of the British Archaeological Association. – 1998. – Vol. 151. – P. XXIV–XXVII, 203–219.

Ред.: Сакральная топография средневекового города / ред.-сост. Л.А. Беляев, А.Л. Баталов. – Москва: Ин-т христиан. культуры Средневековья, 1998. – 212 с. – (Известия Института христианской культуры Средневековья; т. 1).

1999

Культура средневековой Москвы, XVII век / авт.-сост. Л.А. Беляев, Т.И. Макарова, С.З. Чернов. – Москва: Наука, 1999. – 427 с.

Авт. след. ст.: Архитектурная археология Москвы XVII века. – С. 7–39.

- Древняя Русь в кругу средневековых цивилизаций и культур // Древнерусская культура в мировом контексте : археология и междисциплинарные исследования. – Москва, 1999. – С. 40–47.
- Средневековая Русь и Восток : некоторые проблемы и перспективы // Там же. – С. 205–226. – Соавт.: Чернецов А.В.
- Археология столицы России в ее прошлом и настоящем // Археология России в XX веке : итоги и перспективы. – Москва, 1999. – С. 89–98.
- Археологическое изучение средневековой архитектуры Москвы // Средневековая архитектура и монументальное искусство : Раппопортовские чтения : тез. докл. / науч. ред. О.М. Иоаннисян. – Санкт-Петербург, 1999. – С. 115–117.
- The Eastern contribution to Medieval Russian culture // *Muqarnas : An Annual on the visual culture of the Islamic world.* – Leiden, 1999. – Vol. 16. – P. 97–124. – Соавт.: Чернецов А.В.
- Журнал «Российская археология» : проблемы и перспективы // Российская археология. – 1999. – № 2. – С. 32–37. – Соавт.: Гуляев В.И.
- Конференция «Сакральная топография средневекового города» // Российская археология. – 1999. – № 3. – С. 243–245. – Соавт.: Баталов А.Л.
- Об источниках иконографии «Гроба Господня» в новгородской пластике XIII–XV вв. // Славяноведение. – 1999. – № 2. – С. 16–19.
- Рец. // Российская археология. – 1999. – № 1. – С. 224–227. – Рец. на кн.: *Teteriatnikov N.B. The Liturgical planning of Byzantine churches in Cappa-*

docia. – Roma, 1996. – 240 p., 83, [15] p. pl. – (Orientalia Christiana analecta ; 252).

Рец. // Российская археология. – 1999. – № 4. – С. 232–235. – Рец. на кн.: *Баталов А.Л.* Московское каменное зодчество конца XVI века : проблемы художественного мышления эпохи. – Москва : Изд. фирма «Мейкер», 1996. – 431 с., [34] л. ил.

2000

Христианские древности : введение в сравнительное изучение. – 2-е изд., стереотип. – Санкт-Петербург : Алетейя, 2000. – 575 с. – (Византийская библиотека).

Культура средневековой Москвы, XVII век / [авт.-сост. Л.А. Беляев и др.]. – Москва : Наука, 2000. – 426, [1] с.

Православная энциклопедия. – Москва : Церковно-научный центр «Православная энциклопедия», 2000. – Специальный том : Русская Православная Церковь.

Авт. след. ст.: Библейская археология. – С. 435–437. Без подписи; Церковная археология в XIX в. – С. 459–461; Археологические исследования, связанные с церковными древностями, после 1917 г. – С. 461–463.

Православная энциклопедия. – Москва : Церковно-научный центр «Православная энциклопедия», 2000. – Т. 1.

Авт. след. ст.: Аарона могила. – С. 22; Абель Феликс Мари. – С. 41. – Соавт.: Писляков В.В.; Абу-Гош. – С. 62–64. – Соавт.: Этингhoff О.Е.; Абу-

Мина. – С. 67; Авары. – С. 76–77. – Соавт.: Грацианский М.В.; Авдат. – С. 118; Авдусин Даниил Антонович. – С. 122; Аверкий, равноап. – С. 127–128. – Соавт.: Виноградов А.Ю., Никифорова А.Ю., Этингф О.Е.; Аверкия (Иерапольского) эпитафия. – С. 131–132; Авессалом. – С. 132–133. – Соавт.: свящ. Афанасий Гумеров, Луковникова Е.А.; Ави-Йона Михаэль. – С. 137; Авила. – С. 137; Авилинея. – С. 137–138; Агапа. Археология. – С. 218; Аджуль. – С. 300; Азек. – С. 334–335; Аиалон. – С. 339–340; Айн-Карем. – С. 343; Аквилея. – С. 384–387. – Соавт.: Смирнова О.П.; Акко. – С. 400–401; Алалах. – С. 438–439; Алевиз Фрязин (Старый). – С. 471; Алексеев Леонид Васильевич. – С. 623.

Гроб Господень и реликвии Святой Земли // Христианские реликвии в Московском Кремле : (каталог выставки). – Москва, 2000. – С. 94–110; [То же (в сокращ.): Наша Палестина // Независимая газ. – 2000. – 15 июня. – С. 11].

Общеввропейские элементы в древнерусском искусстве, X–XIII вв. // Из истории русской культуры. – Москва, 2000. – Т. 1 : Древняя Русь. – С. 732–755.

The sanctuary barriers and other liturgical arrangements in the early Moscow churches // Иконостас = The iconostasis : Происхождение – развитие – символика / Центр восточнохристианской культуры ; ред.-сост. А.М. Лидов. – Москва, 2000. – С. 382–391.

Археологические древности // Первый на Москве : Московский Данилов монастырь. – Москва, 2000. – С. 219–239.

- XIII век в московском зеркале : начало или продолжение? // Русь в XIII веке : континуитет или разрыв традиций? : материалы конференции, Москва, 14–16 ноября 2000 г. – Москва, 2000. – С. 14–17.
- История ранней Церкви : археологическое измерение // История древней Церкви в научных традициях XX века : (материалы конференции памяти В.В. Болотова). – Санкт-Петербург, 2000. – С. 41–43.
- Архитектурный образ как реликвия. (О древнерусских каменных иконках с изображением «Гроба Господня») // Реликвии в искусстве и культуре восточно-христианского мира. – Москва, 2000. – С. 78–81.
- Архитектурная археология Москвы XVI века : итоги и задачи // Русское искусство позднего Средневековья. XVI век. – Санкт-Петербург, 2000. – С. 5–6.
- Сектор археологии Москвы // Институт археологии сегодня : сборник научных биографий. – Москва, 2000. – С. 137–138.
- Памяти Михаила Григорьевича Рабиновича, 1916–2000 // Археологические памятники Москвы и Подмосковья. – Москва, 2000. – С. 4–5. – (Труды Музея истории города Москвы ; вып. 10).
- Рихард Краутхаймер и три христианские столицы : послесловие // *Краутхаймер Р.* Три христианские столицы : топография и политика / пер. Л.А. Беляев, А.М. Беляева. – Москва ; Санкт-Петербург, 2000. – С. 169–173. – (Архив архитектуры ; вып. 13).
- От переводчиков. Как появился перевод // Там же. – С. 174–175. – Соавт.: Беляева А.М.
- Принципы русского издания // Там же. – С. 176–178. – Соавт.: Беляева А.М.

Archaeology : Near Eastern monasteries; Russian monasteries // Encyclopedia of Monasticism / ed. William M. Johnston. – Chicago ; London, 2000. – Vol. 1. – P. 44–52.

Древнерусское надгробие в контексте христианской культуры // Вестник РГНФ. – 2000. – № 3. – С. 71–82.

Археология русских монастырей и проблема их восстановления // Исторический вестник. – 2000. – № 7. – С. 163–175.

«Религиозная археология» в русской и зарубежной исторической науке. (Становление и современные проблемы) // Там же. – С. 285–298.

Рец. // Российская археология. – 2000. – № 1. – С. 248–253. – Рец. на кн.: *Biddle M.* Das Grab Christi : neutestamentliche Quellen, historische und archäologische Forschungen, überraschende Erkenntnisse. (Biblische Archäologie und Zeitgeschichte ; 5). – Gießen : Brunnen, 1998. – 192 S., 56 Abb., 16 Farbtafeln.

2001

Московская Русь. – Москва : Слово, 2001. – 48 с. – (Что есть что). – Переизд.: 2003 г.

Православная энциклопедия. – Москва : Церковно-научный центр «Православная энциклопедия», 2001. – Т. 2.

Авт. след. ст.: Алтарь. – С. 54–55; Альбаны саркофаг. – С. 70–71; Альт Альбрехт. – С. 80–81. – Соавт.: Писляков В.В.; Альфа и Омега. Изображение букв. – С. 84–86; Амальфи. Искусство. – С. 95; Американские школы исследований Востока. – С. 162–163. – Соавт.: Писляков В.В.; Аморий. –

С. 179. – Соавт.: Грацианский М.В., Нелюбов Б.А.; Ампула. – С. 188–189. – Соавт.: Этингоф О.Е.; Амуас. – С. 190; Амусин Иосиф Давидович. – С. 191–192; Амфиполь. – С. 202–203; Андерсон Джон Джордж Кларк. – С. 338–339; Андроников в честь Нерукотворного Образа Спасителя мужской монастырь. – С. 424–427. – Соавт.: Баталов А.Л., Турилов А.А.; Аникия Юлиана. – С. 438. – Соавт.: Этингоф О.Е.; Антиохийская чаша. – С. 529; Антон Фрязин. – С. 592; Антониева башня. – С. 593; Анучин Дмитрий Николаевич. – С. 713.

Православная энциклопедия. – Москва : Церковно-научный центр «Православная энциклопедия», 2001. – Т. 3.

Авт. след. ст.: Анфимий из Тралл. – С. 8; Апамея сирийская. – С. 19. – Соавт.: Грацианский М.В.; Аполлинария Священномученика базилики в Равенне. – С. 63–65; Апостолов Святых церковь в Константинополе. – С. 100–102. – Соавт.: Высоцкий А.М.; Ар. – С. 150; Араба. – С. 150. – Соавт.: Немировский А.А.; Арад. – С. 161–163. – Соавт.: Лявданский А.К.; Арарат. – С. 175–176; Арвад. – С. 180; Ареопэг. – С. 194–195. – Соавт.: Небольсин А.С.; Аркосолий. – С. 276–277; Арль. – С. 279–283. – Соавт.: Зайцев Д.В.; Ароер. – С. 380–382; Археология. – С. 503–506; Археология Библейская. – С. 506–517. – Соавт.: Мерперт Н.Я.; Археология христианская. – С. 517–528; Арциховский Артемий Владимирович. – С. 582; Асеновская крепость. – С. 589. – Соавт.: Пенкова Б.; Аскалон. – С. 591–593; Асор. – С. 614–615; Аугусти Иоганн Кристиан Вильгельм. – С. 692.

- Малый городок как памятник архитектуры и строительства Великого Болгара XIV века // Город Болгар. Монументальное строительство, архитектура, благоустройство. – Москва, 2001. – С. 261–284.
- Историческая топография Москвы и археологические исследования // Древности Московской земли : проблемы современной археологии. – Москва, 2001. – С. 15–17.
- Работы в Старой Рязани // Археологические открытия 1999 года. – Москва, 2001. – С. 128–131. – Соавт.: Чернецов А.В., Буланкина Е.В., Завьялов В.И.
- Предисловие // *Мусин А.Е.* Становление Церкви на Руси в IX–XIV вв. Средневековая русская христианская культура : историко-археологическое исследование. – Lewiston, 2001. – (Российские исследования в гуманитарных науках ; т. 17).
- Предисловие // *Станюкович А.К.* Гробница преподобного Никиты Столпника, Переславского чудотворца : церковно-археологический очерк. – Звенигород, 2001. – С. 5–6.
- Рец. // *Slavia Antiqua*. – 2001. – Т. 42. – S. 11–17. – Рец. на кн.: Труды VI Международного конгресса славянской археологии. – Москва, 1997–1999. – Т. 1–5.

2002

- Православная энциклопедия. – Москва : Церковно-научный центр «Православная энциклопедия», 2002. – Т. 4.
- Авт. след. ст.*: Афек. – С. 81–82; Ахарони Йоханан. – С. 197–198; Ашдод. – С. 227–228; Бааль-

бек. – С. 236–237; Баб эд-Дра. – С. 243–244; Багатти Беллармино. – С. 247–248; Базилевский Александр Петрович. – С. 263–264; Базилика. – С. 264–269; Баптистерий. – С. 308–310; Бари. Памятники искусства. – С. 337–338; Барроуз Миллард. – С. 348–349; Барруа Жорж Огюстен. – С. 349; Барщевский Иван Федорович. – С. 372–373; Баталов Андрей Леонидович. – С. 377; Бейт-Мирсим. – С. 458–459; Бейт-Рас. – С. 459; Белгородская епархия : городище. – С. 506; Белл Гертруда Маргарет Лоудиан. – С. 526–527; Бенцингер Иммануил. – С. 628.

Православная энциклопедия. – Москва : Церковно-научный центр «Православная энциклопедия», 2002. – Т. 5.

Авт. след. ст.: Бет-Альфа. – С. 14–15; Бет-Гуврин. – С. 15–16; Бет-Йерах. – С. 16; Бет-Лойя. – С. 17; Беф-Сан. – С. 17–19; Беф-Цур. – С. 19; Библейская археологическая французская школа в Иерусалиме. – С. 58–59; Биддл Мартин. – С. 201–202; Бинбир-Килисе. – С. 216–217; Благовещения Пресвятой Богородицы церковь в Чернигове. – С. 271–272; Блисс Фредерик Джонг. – С. 363; Богоявленский Сергей Константинович. – С. 557–558; Бозио Антонио. – С. 568–569; Болонья : церковные архитектура и искусство. – С. 659–661.

Элемент романской иконографии XII в. в древнерусских изображениях Гроба Господня // Древнерусское искусство. Русь и страны Византийского мира, XII век. – Санкт-Петербург, 2002. – С. 539–553.

- Комплексные исследования в Андрониковом монастыре и исследования в районе храма Василия Блаженного // Археологические открытия 2001 года. – Москва, 2002. – С. 102–107. – Соавт.: Кренке Н.А., Чернов С.З.
- Работы в Старой Рязани // Там же. – С. 232–234. – Соавт.: Чернецов А.В., Буланкина Е.В., Завьялов В.И., Стрикалов Н.Ю.
- Moscow or the Third Rome : politics and archaeology // Centre – Region – Periphery. Medieval Europe Basel 2002 : 3rd International conference of medieval and later archaeology, Basel (Switzerland), 10. – 15. September 2002. – Hertingen, 2002. – Bd 2. – P. 48–55.
- Введение // Суздалев В.Е. Очерки истории Коломенского. – 2-е изд., испр. и доп. – Москва, 2002. – С. 5–7.
- Рец. // Российская археология. – 2002. – № 1. – С. 184–189. – Рец. на кн.: *Ousterhout R.* Master builders of Byzantium. – Philadelphia, PA : Penn Press, 1999. – 320 p.
- Путь ученого : [к 100-летию со дня рождения А.В. Арциховского (1902–1978)] // Российская археология. – 2002. – № 4. – С. 7–11.

2003

- Православная энциклопедия. – Москва : Церковно-научный центр «Православная энциклопедия», 2003. – Т. 6.
- Авт. след. ст.: Борисоглебская церковь в Вышгороде. – С. 64–65; Борисоглебская церковь в

- Детинце Великого Новгорода. – С. 65–66; Борисоглебская церковь в Кидекше. – С. 66; Бороздин Константин Матвеевич. – С. 86; Ботта Поль Эмиль. – С. 112; Боттари Джованни Гаэтано. – С. 112–113; Британские школы археологии. – С. 253–254; Вавилон. – С. 475–478; Вавилонская башня. – С. 479–481. – Соавт.: Воробьев С.М., Квливидзе Н.В.; Вайцман Курт. – С. 501–502.
- Пространство как реликвия : о назначении и символике каменных иконок Гроба Господня // Восточнохристианские реликвии = Eastern Christian relics / ред.-сост. А.М. Лидов. – Москва, 2003. – С. 482–512.
- Проблемы архитектурной топографии Москвы XVI в. // Древнерусское искусство. Русское искусство позднего Средневековья, XVI век. – Санкт-Петербург, 2003. – С. 456–469.
- Стилевые элементы в материальной культуре XIII века // Русь в XIII веке : древности темного времени = Rus' in the 13th century / отв. ред. Н.А. Макаров, А.В. Чернецов. – Москва, 2003. – С. 265–277.
- Работы Старорязанской экспедиции // Археологические открытия 2002 года. – Москва, 2003. – С. 206–210. – Соавт.: Чернецов А.В., Буланкина Е.В., Завьялов В.И., Стрикалов Н.Ю.
- «Религиозная археология» в русской и зарубежной исторической науке // Православный Палестинский сборник. – 2003. – Вып. 100. – С. 9–20.
- Moscow : archaeology and architectural investigations during the past ten years // Athena Review. – 2003. – Vol. 3, N 4. – P. 64–78. – Co-aut.: Veksler A., Krenke N.

Православная энциклопедия. — Москва : Церковно-научный центр «Православная энциклопедия», 2004. — Т. 7.

Авт. след. ст.: Вейль Раймон. — С. 373–374; Великобритания. Церковная археология. — С. 503–505; Вельтман Александр Фомич. — С. 540–541; Венелин Юрий Иванович. — С. 592–593. — Соавт.: Турилов А.А.; Венсан Луи Юг. — С. 658–659.

Православная энциклопедия. — Москва : Церковно-научный центр «Православная энциклопедия», 2004. — Т. 8.

Авт. след. ст.: Вестверк. — С. 36–37; Вефиль. — С. 73–74; Вefсамис. — С. 74–75; Византийская империя : византийская археология. — С. 232–252; Викан Гари. — С. 404; Вильперт Йозеф. — С. 506–508; Вима. — С. 509–510. — Соавт.: Желтов М.С.; Винкельман Иоганн Иоахим. — С. 511–512. Без подписи; Виолле-ле-Дюк Эжен Эмманюэль. — С. 528–529; Вифания. — С. 586–588; Вифлеем. — С. 597–603; Вифезда. — С. 595–596; Вифсаида. — С. 606.

Средневековые древности Москвы и Коломенского. Опыт сравнительного анализа // Коломенское : материалы и исследования. — Москва, 2004. — С. 3–10.

Иеротопия православного праздника. О национальных традициях в создании сакральных пространств // Иеротопия. Исследование сакральных пространств : материалы междунар. симпоз. / ред.-сост. А.М. Лидов. — Москва, 2004. — С. 39–45.

Работы в области архитектурной археологии Константинополя X–XIII вв. за последние 15 лет :

- (историографический обзор) // Византия и Запад : (950-летие схизмы христианской церкви, 800-летие захвата Константинополя крестоносцами) : тезисы докладов XVII Всероссийской научной сессии византинистов, Москва, 26–27 мая 2004 года. – Москва, 2004. – С. 20–21.
- Раскопки в Зачатьевском монастыре в Москве // Археологические открытия 2003 года. – Москва, 2004. – С. 149–152. – Соавт.: Кренке Н.А.
- Работы в Старой Рязани // Там же. – С. 219–223. – Соавт.: Чернецов А.В., Буланкина Е.В., Стрикалов Н.Ю.
- Москва как проект // Свободная мысль – XXI. – 2004. – № 4. – С. 121–134.
- «Индекс христианского искусства» и новгородские каменные иконки // Российская археология. – 2004. – № 1. – С. 55–63.
- Введение // *Суздаев В.Е.* Очерки истории Коломенского. – 3-е изд., испр. и доп. – Москва, 2004. – С. 5–7.
- Ред.: Культура средневековой Москвы = Culture of medieval Moscow : исторические ландшафты : в 3 т. – Москва : Наука, 2004. – Т. 1 : Расселение, освоение земель и природная среда в округе Москвы XII–XIII вв. / редкол.: Л.А. Беляев, Т.И. Макарова, С.З. Чернов. – 447 с.

2005

- Московская Русь : от Средневековья к Новому времени. – Москва : АСТ-Астрель, 2005. – 255 с. – (Cogito, ergo sum : Университетская библиотека).
- Крепости и вооружение Восточной Европы. – Москва : Бук Хаус, 2005. – 192 с. – (Золотой блеск эпохи).

Православная энциклопедия. – Москва : Церковно-научный центр «Православная энциклопедия», 2005. – Т. 9.

Авт. след. ст.: Во, Ролан де. – С. 131–132; Вогюз, Шарль Жан Мелькиор де. – С. 132–133; Вознесения Господня церковь в Коломенском. – С. 205–207; Воронин Николай Николаевич. – С. 405–406.

Православная энциклопедия. – Москва : Церковно-научный центр «Православная энциклопедия», 2005. – Т. 10.

Авт. след. ст.: Вулли Чарлз Леонард. – С. 24–25; Вщиж. – С. 53–54; Вышгород. – С. 112; Гаввафа. – С. 185–186; Гадара. – С. 259–260; Газа. – С. 262–265. – Соавт.: Панченко К.А.; Гай. – С. 275–276; Галгал. – С. 308–309; Галилея. – С. 316–322; Гаризим. – С. 423–425. – Соавт.: Тихомиров Б.А.; Гева. – С. 483–484; Гевал. – С. 484–485; Гезер. – С. 528–531; География библейская. – С. 649–652.

Католическая энциклопедия. – Москва, 2005. – Т. 2.

Авт. след. ст.: Келья. – Стб. 963–965; Купель. – Стб. 1436–1438. – Соавт.: Сахаров П.; Леклерк, Анри де Орланкур. – Стб. 1604–1605.

Большая Российская энциклопедия. – Москва, 2005. – Т. 2.

Авт. след. ст.: Асор. – С. 365.

Большая Российская энциклопедия. – Москва, 2005. – Т. 3.

Авт. след. ст.: Библейская археология. – С. 452–454.

Jerusalem motifs in the medieval tombstone architecture of Moscow // Jerusalem in Russian culture / eds. A. Batalov, A. Lidov. – New York ; Athens, 2005. – P. 163–170.

- Борисоглебский храм : новые исследования (1999–2004 гг.) // Великое княжество Рязанское : историко-археологические исследования и материалы. – Москва, 2005. – С. 105–153.
- Публикация: «В.А. Городцов. Дневник археологических раскопок 1926 года» // Там же. – С. 161–179. – Соавт.: Буланкина Е.В.
- Новые находки произведений художественного ремесла // Там же. – С. 180–190. – Соавт.: Чернецов А.В.
- Сакральная топография Москвы : храм – кладбище – город. К постановке вопроса // Культура средневековой Москвы : исторические ландшафты : в 3 т. – Москва, 2005. – Т. 3 : Ментальный ландшафт. Московские села и слободы. – С. 29–41.
- Описание комплекса надгробий из Московского зоопарка // Там же. – С. 478–481.
- То же // Неисчерпаемость источника : к 70-летию В.А. Кучкина. – Москва, 2005. – С. 221–223.
- О церковно-статистических очерках, полевых отчетах и «поздних проектах» // Охранные исследования церкви Вознесения Господня на Нижнем посаде Звенигорода. – Москва, 2005. – С. 4–7. – (Труды Подмосковной экспедиции Института археологии РАН ; т. 3).
- Раскопки в Зачатьевском монастыре Москвы // Археологические открытия 2004 года. – Москва, 2005. – С. 98–100. – Соавт.: Глазунова О.Н., Елкина И.И., Кренке Н.А., Лазукин А.В.
- Раскопки фундаментов Никольского собора Николо-Угрешского монастыря // Там же. – С. 240–243. – Соавт.: Чернов С.З., Гончарова Н.Н., Евдокимов Г.С., Лебедева Е.Ю., Фролов А.А.

- Основные тенденции в изучении архитектуры средне-византийского периода // Наукові записки з української історії. – Переяслав-Хмельницький, 2005. – Вып. 16 : Памяти В.В. Седова. – С. 177–179.
- От Ивана III к Петру Великому : «московская культурная модель» в эпоху ранней глобализации (архитектурно-археологическая версия) // Вестник истории, литературы, искусствоведения. – 2005. – Т. 1. – С. 185–197.
- Каменные «подушки» монашеских погребений и их ветхозаветный прототип // Российская археология. – 2005. – № 4. – С. 171–175.
- Деревянный дворец конца XVII века в Коломенском : опыт археологической локализации // Там же. – С. 176–188. – Соавт.: Кренке Н.А.
- «Гробы повапленные». Образцы аллегорических композиций конца XVIII – начала XIX в. с кладбища Свято-Данилова монастыря в Москве // Живая старина. – 2005. – № 1. – С. 4–6.
- Москва и Рабинович : [вступительная статья] // *Рабинович М.Г.* Записки советского интеллектуала / публ. и коммент. О.В. Будницкого. – Москва, 2005. – С. 5–14. – (Россия в мемуарах). – Соавт.: Будницкий О.В., Петрухин В.Я.
- Пер.: *Оустерхаут Р.* Византийские строители / пер. Л.А. Беляев ; ред. и коммент. Л.А. Беляев, Г.Ю. Ивакин. – Киев ; Москва : Корвин Пресс, 2005. – 332 с. *Из содерж.*: Об особенностях перевода. – С. 6–8. – Соавт.: Попов И.; Об этой книге. – С. 9–14. – Соавт.: Ивакин Г.
- Ред.: Культура средневековой Москвы = Culture of medieval Moscow : исторические ландшафты : в

3 т. – Москва : Наука, 2005. – Т. 2 : Домен московских князей в городских станах, 1271–1505 годы / редкол.: Л.А. Беляев, Т.И. Макарова, С.З. Чернов. – 650 с.

Ред.: Культура средневековой Москвы = Culture of medieval Moscow : исторические ландшафты : в 3 т. – Москва : Наука, 2005. – Т. 3 : Ментальный ландшафт. Московские села и слободы / редкол.: Л.А. Беляев, Т.И. Макарова, С.З. Чернов. – 576 с.

2006

Русское средневековое надгробие XIII–XVII вв. = Medieval Russian gravestones 13th – 17th centuries : материалы к своду / отв. ред. и сост. Л.А. Беляев. – Москва : Наука, 2006. – Вып. 1. – 359 с.

Авт. след. ст.: От составителя. – С. 5–7; Новое в изучении надгробных памятников Средневековья. – С. 7–31; Надгробие в археологическом контексте. Плиты из церкви Николы в Старом Ваганькове. – С. 37–43. – Соавт.: Хворостова Е.Л.; Монастырский некрополь XVI–XVII вв. Плиты из Зачатьевского монастыря. – С. 44–50. – Соавт.: Кренке Н.А.; Заключение. – С. 299–300; Приложения. Информационная система поиска для корпуса русских средневековых надгробий. – С. 301–307. – Соавт.: Беспалова Г.П.; Сводный указатель имен к надписям надгробий Руси, XV–XVII вв. – С. 308–327; Указатель имен к тексту. – С. 328–331; Указатель географических названий и топонимов. – С. 332–334.

Православная энциклопедия. – Москва : Церковно-научный центр «Православная энциклопедия», 2006. – Т. 11.

Авт. след. ст.: Герар. – С. 137–138; Гераса. – С. 138–140; Геф. – С. 430–431; Гефсимания. – С. 431–435; Гива. – С. 455–456; Гихон. – С. 529. – Соавт.: Ткаченко А.А.; Глюк Нельсон. – С. 617–618; Голгофа. – С. 688–692; Голенищев Владимир Семенович. – С. 692–693.

Православная энциклопедия. – Москва : Церковно-научный центр «Православная энциклопедия», 2006. – Т. 12.

Авт. след. ст.: Городцов Василий Алексеевич. – С. 141–142.

Православная энциклопедия. – Москва : Церковно-научный центр «Православная энциклопедия», 2006. – Т. 13.

Авт. след. ст.: Гроба Господня (Воскресения Христова) храм в Иерусалиме. – С. 124–131; Гроб Господень. – С. 136–148. – Соавт.: Баталов А.Л.; Дайхманн Фридрих Вильгельм. – С. 647; Дальтон Орланд Мэддок. – С. 670. Подпись: Л.А. Б.; Дамаск : археология, архитектура, изобразительное искусство. – С. 683–684; Дан. – С. 719–721.

Православная энциклопедия. – Москва : Церковно-научный центр «Православная энциклопедия», 2006. – Т. 14.

Авт. след. ст.: Данилов во имя Преподобного Даниила Столпника Московский мужской монастырь. – С. 135–149. – Соавт.: Маштафаров А.В., Масиель Санчес Л.К., Кочетов Д.Б., Р.П. Э., Зелен-

- ская Г.М.; Девер. – С. 274–275; Де Росси Джованни Баттиста. – С. 440–441; Десятиградие. – С. 445–449.
- Маркировка древнерусского кирпича как культурно-историческое явление // СΟΦΙΑ : сборник статей в честь А.И. Комеча. – Москва, 2006. – С. 67–88.
- Европеизация России и ее исторические этапы : археологическая модель // Ростовский Архиерейский дом и русская художественная культура второй половины XVII века : материалы конференции, 21–23 сент. 2005 г.: [сб. ст.] / Гос. музей-заповедник «Ростовский кремль», НИИ теории и истории изобразительных искусств Рос. акад. художеств. – Ростов-на-Дону, 2006. – С. 7–16.
- Археология Москвы и проблемы истории культуры позднего Средневековья // Современные проблемы археологии России : материалы Всероссийского археологического съезда, Новосибирск, 23–28.10.2006. – Новосибирск, 2006. – Т. 1. – С. 3–12.
- Архитектурно-археологический памятник как предмет охраны и проблемы формирования локальных музеев : опыт работы в Московском ставропигиальном женском Зачатьевском монастыре // Проблемы спасательной археологии : научно-практическая конференция к 75-летию А.Г. Векслера. – Москва, 2006. – С. 23–28.
- Средневековые монеты из раскопок в Зачатьевском монастыре в 2005 году // Там же. – С. 40–41. – Соавт.: Гайдуков П.Г.
- Иерусалим видимый и невидимый : типология отражений Святой Земли в древнерусской культуре // Новые Иерусалимы : перенесение сакральных про-

странств в христианской культуре : материалы международного симпозиума, Москва, 27–30 июня 2006 г. – Москва, 2006. – С. 26–28.

Памятники архитектуры домонгольской Руси в старомосковской культурной традиции // Раннее Средневековье глазами позднего Средневековья и раннего Нового времени : (тезисы докладов к XXIII конференции «Славяне и их соседи»). – Москва, 2006. – С. 8–9.

Раскопки в Зачатьевском монастыре Москвы // Археологические открытия 2005 года. – Москва, 2006. – С. 110–114. – Соавт.: Глазунова О.Н., Елкина И.И., Лазукин А.В.

Археологические раскопки у храма Покрова Богородицы на Рву (собор Василия Блаженного) в Москве // Там же. – С. 114–117. – Соавт.: Капитонова М.А., Чернов С.З.

Romanesque elements in Russian architecture : late 11th – early 13th century // Transfer. Innovationen in der Zeit der Kreuzzüge. Akten der 4. Landauer Staufertagung 27. – 29. Juni 2003 / [Eds.: V. Herzner, J. Krüger]. – Speyer, 2006. – S. 97–111. – (Veröffentlichungen der Pfälzischen Gesellschaft zur Förderung der Wissenschaften ; Bd 101).

San Nicola e il Gelo : trasformazione delle immagini di san Nicola, Nonno Gelo e Santa Claus in Russia // San Nicola. Splendori d'arte d'Oriente e d'Occidente, Bari Castello Svevo, 7 dicembre 2006 – 6 maggio 2007 / a cura di Michele Bacci. – Milano, 2006. – P. 161–165.

От библейских древностей к христианским. Очерки археологии эпохи формирования иудаизма и христианства. – Москва : Ин-т философии, теологии и истории св. Фомы, 2007. – 392 с. – (Bibliotheca Ignatiana : Богословие, Духовность, Наука). – Соавт.: Мерперт Н.Я.

Православная энциклопедия. – Москва : Церковно-научный центр «Православная энциклопедия», 2007. – Т. 16.

Авт. след. ст.: Дор. – С. 8–10; Древней Руси археология. – С. 145–162. – Соавт.: Михайлик Л.Ю.

Католическая энциклопедия. – Москва, 2007. – Т. 3.

Авт. след. ст.: Монастырь : [архитектура и археология]. – Стб. 542–547; Назарет. – Стб. 703–705; Неф. – Стб. 806–807; Паникадило. – Стб. 1243; Петрок Малый. – Стб. 1478; Пиксида. – Стб. 1530–1531; Пресвитерий. – Стб. 1756–1757; Придел. – Стб. 1766; Притвор. – Стб. 1782.

Большая Российская энциклопедия. – Москва, 2007. – Т. 7.

Авт. след. ст.: Голгофа. – С. 305–306.

Большая Российская энциклопедия. – Москва, 2007. – Т. 9.

Авт. след. ст.: Дура Европос. – С. 420–421.

Сектор археологии Москвы. Раскопки в Московском Кремле // Институт археологии Российской академии наук. – Москва, 2007. – С. 42–43. – Соавт.: Макаров Н.А., Энговатова А.В., Панова Т.Д.

- Зачатьевский (Алексеевский) монастырь в Москве // Там же. – С. 108–111.
- Фальсификаты, археология и общество // Фальсификация источников и национальные истории : материалы круглого стола. – Москва, 2007. – С. 7–8.
- Патриотический скелет в народном шкафу. Опыт фальсификации с помощью археологии и судебной криминалистики // Там же. – С. 9–15. – Соавт.: Бужилова А., Петров А.
- Andrej Rublev : the invention of a biography // *L'artista a Bisanzio e nel mondo cristiano-orientale* / A cura di Michele Bacci. – Pisa, 2007. – P. 117–134.
- Italian artists in the Moscow Rus' from the late 15th to the middle of the 16th century : architectural concepts of early orientalism in the Renaissance period // Ibid. – P. 269–302.
- Традиция русских археологических исследований в Святой Земле // Православный Палестинский сборник. – 2007. – Вып. 105. – С. 43–55.
- Нам 50, или От «Советской археологии» – к «Российской археологии» // Российская археология. – 2007. – № 1. – С. 5–12. – Соавт.: Макаров Н.А., Мунчаев Р.М.
- Лапидарная эпиграфика Москвы XV–XVII вв. : современные проблемы // Там же. – С. 133–142.
- «Бачини» : бытовая глазурованная керамика в архитектуре поздневизантийского периода // Российская археология. – 2007. – № 3. – С. 133–140.
- Патриотический скелет в народном шкафу : Опыт фальсификации с помощью археологии и судебной криминалистики // Родина. – 2007. –

- № 8. – С. 58–63. – (Темная личность). – Соавт.: Бужилова А.П., Петров А.Е.
- We are fifty, or From «Soviet archaeology» to «Archaeology of Russia» // *Anthropology and Archaeology of Eurasia*. – 2007. – Vol. 46, N 4. – P. 8–23. – (Fifty years of archaeology in Eurasia ; pt. 1). – Co-aut.: Makarov N.A., Munchaev R.M.
- Рец. // Российская археология. – 2007. – № 2. – С. 163–169. – Рец. на кн.: *Buko A. Archeologia Polski wczesnośredniowiecznej. Odkrycia – hipotezy – interpretacje*. – Warszawa, 2005. – 446 s., 182 rys.

2008

- История России до XIX века : популярная иллюстрированная энциклопедия / науч. ред. С.Ю. Шокарев. – Москва : Дрофа-Плюс, 2008. – 856 с. – Совм. с др.
- Православная энциклопедия. – Москва : Церковно-научный центр «Православная энциклопедия», 2008. – Т. 18.
Авт. след. ст.: Екрон. – С. 239–242.
- Православная энциклопедия. – Москва : Церковно-научный центр «Православная энциклопедия», 2008. – Т. 19.
Авт. след. ст.: Жальник. – С. 117–118; Жилль Пьер. – С. 247–248; «Записки Императорского Русского археологического общества». – С. 622–628. – Соавт.: Григорян С.Б.; Зачатия Праведной Анной Пресвятой Богородицы женский монастырь. – С. 715–728. – Соавт.: Баталов А.Л., игум. Иулиания (Каледа).

Большая Российская энциклопедия. – Москва, 2008. – Т. 13.

Авт. след. ст.: Капернаум. – С. 14–15.

Археология дворцов и парков : вклад в цивилизационное самоопределение // Археология парка «Царицыно» : по материалам исследований экспедиции Института археологии РАН 2002–2008 гг. – Москва, 2008. – С. 12–16.

Родовые некрополи Московского царства : Архангельский собор и боярская усыпальница в Суздальском Спасо-Евфимиевом монастыре // К 500-летию Архангельского собора и колокольни Ивана Великого Московского Кремля : тез. докл. – Москва, 2008. – С. 11–12. – Соавт.: Папин И.В.

Персональная идентификация погребений и археология // Труды II (XVII) Всероссийского археологического съезда в Суздале / отв. ред. А.П. Деревянко, Н.А. Макаров. – Москва, 2008. – Т. 2. – С. 424–427.

Введение // *Суздалев В.Е.* Очерки истории Коломенского. – 4-е изд., перераб. и доп. – Москва, 2008. – С. 5–8.

Новое в археологии Москвы : раскопки и культурно-исторические проблемы // Вестн. истории, литературы, искусствоведения. – 2008. – Т. 5. – С. 40–56.

Moscow underground // Archaeology. – 2008. – N 6. – P. 16.

Ред.: Археология парка «Царицыно» = Park Tsaritsyno: archaeology : по материалам исследований экспедиции Института археологии РАН 2002–2008 гг. / авт.-сост. Н.А. Кренке ; отв. ред. Л.А. Беляев. – Москва : ИА РАН, 2008. – 364 с.

Archeologia abrahamica. Исследования в области археологии и художественной традиции иудаизма, христианства и ислама / ред.-сост. Л.А. Беляев. – Москва : Индрик, 2009. – 456 с.

Авт. след. ст.: De archeologia abrahamica. – Р. 5–28.

Церковь Усекновения Главы Иоанна Предтечи в Дьякове : загадки истории и архитектуры : буклет. – Москва : МГОМЗ, 2009. – 38 с.

Церковь Вознесения Господня в Коломенском – шедевр мировой архитектуры, памятник ЮНЕСКО : буклет. – Москва : МГОМЗ, 2009. – 36 с.

Православная энциклопедия. – Москва : Церковно-научный центр «Православная энциклопедия», 2009. – Т. 20.

Авт. след. ст.: Золотые ворота. – С. 325–328.

Православная энциклопедия. – Москва : Церковно-научный центр «Православная энциклопедия», 2009. – Т. 21.

Авт. след. ст.: Иверская (Иверской иконы Божией Матери) часовня в Москве. – С. 22–23; Иерихон. – С. 306–311. – Соавт.: Масиель Санчес Л.К.; Иерусалим. Древний И[ерусалим]. – С. 398–408; Позднеримский и ранневизантийский И[ерусалим]. Элия Капитолина. – С. 410–420. – Соавт.: Попов И.Н., Тарханова С.В.; «Известия Русского археологического общества». – С. 552–553. – Соавт.: Григорян С.Б.

Большая Российская энциклопедия. – Москва, 2009. – Т. 16.

Авт. след. ст.: Крест. – С. 699–711.

- Образ, Храм и Город : раскопки участка Казанского собора на Красной площади в Москве // Археологические открытия 1991–2004 годов. Европейская Россия / под ред. Н.А. Макарова. – Москва, 2009. – С. 464–473.
- Охранные исследования в Зарядье // Археологические открытия 2006 года / отв. ред. Н.В. Лопатин. – Москва, 2009. – С. 135–139. – Соавт.: Векслер А.Г., Воронин К.В., Молошникова М.А., Олейников О.М., Энговатова А.В.
- Охранные исследования в Зачатьевском монастыре // Там же. – С. 139–140. – Соавт.: Глазунова О.Н., Елкина И.И., Лазукин А.В.
- Охранные исследования в Свято-Данилове монастыре // Там же. – С. 140–142. – Соавт.: Глазунова О.Н., Елкина И.И., Шуляев С.Г.
- Об особенностях изучения раскопа Романов двор – 2 // Археология Романова двора : предыстория и история центра Москвы в XII–XIX веках / авт.-сост. Н.А. Кренке. – Москва, 2009. – С. 96–100. – (Материалы охранных археологических исследований ; т. 12).
- Стародевичий монастырь : историографическая ошибка в церковной топографии Москвы XVII–XIX вв. // Хорошие дни : памяти Александра Степановича Хорошева / сост. А.Е. Мусин. – Великий Новгород ; Санкт-Петербург ; Москва, 2009. – С. 155–158.
- Археологические открытия в Даниловом монастыре за последние годы. (Древнейший период) // Даниловский благовестник. – Москва, 2009. – Вып. 18. – С. 16–27. – Соавт.: Кренке Н.А., Шуляев С.Г.

- Зачем Москве археология? Исследования средневекового города и проблемы истории культуры // Труды Отделения историко-филологических наук РАН. – Москва, 2009. – Т. : 2007. – С. 433–446.
- Иерусалим видимый и невидимый : о типологии визуальных отражений Святой Земли в древнерусской культуре // Новые Иерусалимы = New Jerusalems : Иератопия и иконография сакральных пространств / ред.-сост. А.М. Лидов. – Москва, 2009. – С. 202–220.
- О создании сакрального пространства : опыт работ в Московском Зачатьевском монастыре // Пространственные иконы. Текстуальное и перформативное / ред.-сост. А.М. Лидов. – Москва, 2009. – С. 179–183.
- Иконка-путешественница ; русская шиферная иконка XIII–XIV вв. из сакристии базилики в г. Бари (Италия) // Великий Новгород и средневековая Русь : сборник статей к 80-летию академика В.Л. Янина. – Москва, 2009. – С. 597–606.
- Иеротопия православного праздника : о национальных традициях в создании сакральных пространств // Иеротопия. Сравнительные исследования сакральных пространств. – Москва, 2009. – С. 270–291.
- О датах смерти Е.Ф. Пожарской и В.П. Пожарского : эпиграфические заметки // Российская археология. – 2009. – № 1. – С. 162–165.
- Памятники византийского периода в Иерихоне : перспективы и результаты изучения // Российская археология. – 2009. – № 3. – С. 118–121.

Археологические памятники русской Палестины по архивным материалам 1870–1910-х годов // Российская археология. – 2009. – № 4. – С. 46–57. – Соавт.: Бутова Р.Б., Лисовой Н.Н.

В Зачатьевском монастыре : опыт инвентаризации древностей в церковную среду // Московское наследие. – 2009. – № 11. – С. 28–30.

На дне : [рассказ об археологических раскопках на Красной площади] // Архнадзор. – 2009. – 8 июля.

[Интервью с Л.А. Беляевым / провел А.Г. Авдеев] // Вопросы эпиграфики. – Москва, 2009. – Вып. 3. – С. 501–503.

Русь. Начало. Отсчет. Перспективы : [беседа с Л.А. Беляевым / провел Л. Аннинский] // Родина. – 2009. – № 10. – С. 94–97.

Ред.: Археология Романова двора : предыстория и история центра Москвы в XII–XIX веках / авт.-сост. Н.А. Кренке ; отв. ред. Л.А. Беляев. – Москва : ИА РАН, 2009. – 524 с. – (Материалы охраненных археологических исследований ; т. 12).

Ред.: Вопросы эпиграфики : [сб. ст.] / редкол.: Л.А. Беляев [и др.]. – Москва : Рус. фонд содействия образованию и науке, 2009. – Вып. 3. – 528 с.

2010

Сакральное пространство средневековой Москвы. – Москва : Дизайн. Информация. Картография, 2010. – 399 с. – (Издательская программа Правительства Москвы). – Соавт.: Баталов А.Л.

[Рец.: Хачатуров С. // Артхроника. – 2011. – № 6/7. – С. 110; Титаренко Е. // Культура. – 2011. –

- 10–16 февр. – С. 7; *Мак И.* // Известия. – 2011. – 11 февр. – (Московская неделя); *Чарондин В.* // Независимая газета. – 2011. – 17 февр. – (Ex libris)].
- Византийский Иерихон. Археологические открытия на участке Музейно-паркового комплекса. – Москва : Известия, 2010. – 48 с. – Кн. пер. на англ. и араб. яз.
- Археолог и архитектор : краткое пособие для сотрудничества // Живой город : pro et contra : о московской реставрации. – Москва, 2010. – С. 196–203.
- «Восточные влияния» или общеевропейский «ориентализм»? О методических подходах к характеристике исламских элементов в культуре средневековой Москвы // Русь и Восток в IX–XVI веках = Rus' and the peoples of the East in the 9th – 16th centuries : новые археологические исследования : [сборник]. – Москва, 2010. – С. 18–27.
- Археологические открытия в Даниловом монастыре за последние годы : обретение останков архиепископа Никифора Феотокиса // Даниловский благовестник. – Москва, 2010. – Вып. 19. – С. 22–37. – Соавт.: Смирнов С.А., Шуляев С.Г.
- Романо-готический след в строительстве западных городов Руси (середина XII – первая треть XIII в.) // История : дар и долг : юбилейный сборник в честь Александра Васильевича Назаренко / под ред. Н.Н. Лисового. – Москва ; Санкт-Петербург, 2010. – С. 12–24.
- Воскресенский Ново-Иерусалимский монастырь // Институт археологии : новые полевые исследования / под ред. Н.А. Макарова. – Москва, 2010. – С. 100–102.

- Усыпальница князей Пожарских в Суздале // Там же. – С. 103–105.
- Раскопки в Зачатьевском монастыре // Археологические открытия 2007 года. – Москва, 2010. – С. 89–90. – Соавт.: Елкина И.И., Лазукин А.В.
- Охранные работы Сектора археологии Москвы ИА РАН // Там же. – С. 90–91. – Соавт.: Капитонова М.А., Шуляев С.Г.
- Исследования в Зарядье // Там же. – С. 97–99. – Соавт.: Векслер А.Г., Кондрашев Л.В., Воронин К.В., Молошникова М.А., Олейников О.М.
- Раскопки в Тайницком саду Московского Кремля // Там же. – С. 133–137. – Соавт.: Коваль В.Ю., Панова Т.Д., Осипов Д.О., Энговатова А.В., Кренке Н.А., Олейников О.М.
- Классические древности как фактор развития западноевропейской культуры // Человек и древности = Man and antiquities : памяти Александра Александровича Формозова (1928–2009) : [сборник] / отв. ред. И.С. Каменецкий, А.Н. Сорокин. – Москва, 2010. – С. 562–587.
- Храм Воскресения Господня (Гроба Господня) // Новый Иерусалим : альбом-антология. – Перераб. и доп. изд. – Москва, 2010. – С. 22–36.
Содержание: Возведение храма. – С. 22–25; Гроб Господень. – С. 26–34; Скала Голгофы с «пещерой Адама» и другие святыни. – С. 35–36.
- Неиссякаемый источник. Святыни Иерусалима в христианской культуре // Там же. – С. 37–51.
Содержание: Образ Гроба Господня в религиозной культуре. – С. 37–39; Реликвии и изображения

- Гроба Господня в Западной Европе. – С. 40–47;
 Образ Гроба Господня в Древней Руси. – С. 48–51.
- Московские «монастыри-сторожи» : к истории одного заблуждения // Краеугольный камень. Археология, история, искусство, культура России и сопредельных стран. – Санкт-Петербург, 2010. – Т. 1. – С. 103–122.
- The Church of the Lord's resurrection (The Holy Sepulchre) ; The Eternal Font : The Holy Sites of Jerusalem in Christian culture; Pompei in the Moscow vicinity : the first steps in archaeological research at New Jerusalem monastery // New Jerusalem : an anthology album. – Moscow, 2010. – P. 22–51, 286–287.
- Докремлевская Москва : новые данные по топографии и керамике Даниловских селищ IX/X – XIV вв. // Российская археология. – 2010. – № 1. – С. 94–103. – Соавт.: Кренке Н.А., Шуляев С.Г.
- Надгробия игуменьи Елены Девочкиной и схимницы Феофании в Новодевичьем монастыре // Российская археология. – 2010. – № 2. – С. 156–165. – Соавт.: Романов Н.С., Шлионская Л.И.
- Усыпальница князей Хованских и Пожарских в Суздальском Спасо-Евфимиевом монастыре : новый этап историко-археологических исследований // Исторические записки. – 2010. – Т. 13. – С. 313–340.
- Нумизматическая летопись древнего Иерихона // Нумизматика. – 2010. – № 4, Ноябрь. – С. 11–13. – Соавт.: Зайцев В.В.
- Погребение церковного иерарха в московском Даниловом монастыре // Живая старина. – 2010. – № 1. – С. 33–37.

- Из глубины веков : (о Зачатьевском монастыре) // Наука в России. – 2010. – № 6. – С. 58–67.
- Образцы церковного искусства из раскопок 1990 – 2000-х гг. в Москве : резные иконки и литики // Проблемы на изкуството. – 2010. – № 1. – С. 25–30.
- Ред.: Коваль В.Ю. Керамика Востока на Руси IX–XVII века = Oriental ceramics in Rus' 9th – 17th centuries : [монография] / отв. ред. Л.А. Беляев. – Москва : Наука, 2010. – 269 с.

2011

- Дворец царя Алексея Михайловича XVII века : историко-художественная реконструкция. – Москва : МГОМЗ, 2011. – 54, [1] с.
- Опыт изучения исторических некрополей и персональной идентификации методами археологии : методическое пособие. – Москва : ИА РАН, 2011. – 53 с. – (Методика полевых археологических исследований ; вып. 5).
- Православная энциклопедия. – Москва : Церковно-научный центр «Православная энциклопедия», 2011. – Т. 26.
- Авт. след. ст.*: Иппос. – С. 224–229. – Соавт.: Григорян С.Б., Тарханова С.В.; Ирландия : Ранне-средневековые поселения. – С. 587–589; Церковные поселения. – С. 589–590. – Соавт.: Королев А.А.; Средневековые городские поселения. Англо-нормандские крепости. Средневековые сельские поселения. – С. 590–591; Ирод Великий. Иродианская архитектура. – С. 645–648.

Православная энциклопедия. – Москва : Церковно-научный центр «Православная энциклопедия», 2011. – Т. 27.

Авт. след. ст.: Испания. Археология. – С. 485–494. – Соавт.: Григорян С.Б.

Архангельский собор и боярские усыпальницы XVI–XVII веков // Московский Кремль XV столетия. – Москва, 2011. – Т. 2 : Архангельский собор и колокольня «Иван Великий» Московского Кремля. 500 лет. – С. 68–79.

Особенности средневековых монастырских керамических комплексов Москвы (на примере Зачатьевского и Андроникова монастырей) // Труды II (XVIII) Всероссийского археологического съезда в Суздале, 20–25 октября 2008 г. / отв. ред. А.П. Деревянко, Н.А. Макаров ; ред.-сост. Н.В. Лопатин. – Москва, 2011. – С. 116–118. – Соавт.: Глазунова О.Н.

Новый Иерусалим как объект археологии : результаты исследований 2009–2010 гг. // Труды III (XIX) Всероссийского археологического съезда, Великий Новгород – Старая Русса, 24–29 октября 2011 года / отв. ред. Н.А. Макаров, Е.Н. Носов. – Санкт-Петербург и др., 2011. – С. 211–213. – Соавт.: Глазунова О.Н., Зеленцова О.В., Капитонова М.А., Майорова Е.В., Русаков П.Е., Тихова О.А.

Первая российская археологическая экспедиция в Иерихоне (Палестина, Израиль) // Там же. – С. 316–317.

Археология как катализатор в процессе познания древнего и создания нового искусства // Искусст-

во и наука в современном мире : материалы Международной научно-практической конференции, Москва, 11–13 нояб. 2009 г. – Москва, 2011. – С. 57–69. – Кн. изд. на рус. и англ. яз.

Заметки о фальсификатах в археологии // Фальсификация исторических источников и конструирование этнократических мифов. – Москва, 2011. – С. 51–66. – (Актуальное прошлое : наука и общество).

Между наукой и областной администрацией : опыт фальсификации останков Ивана Сусанина с помощью заданной интерпретации археологических и судебно-криминалистических исследований // Там же. – С. 248–267. – Соавт.: Петров А.Е., Бужилова А.П.

А.В. Арциховский и первые программы археологического изучения средневековой Москвы // Новгородские археологические чтения – 3 : материалы международной конференции «Археология средневекового города : к 75-летию археологического изучения Новгорода», 25–28 сентября 2007 г. / под ред. Е.А. Рыбиной. – Великий Новгород, 2011. – С. 46–57.

Могила Н.В. Гоголя в Даниловом монастыре // Даниловский благовестник. – Москва, 2011. – № 20. – С. 8–18.

Раскопки в Зачатьевском монастыре // Там же. – С. 97–100. – Соавт.: Глазунова О.Н., Елкина И.И., Шуляев С.Г.

Работы на территории парка «Царицыно» и Ново-Алексеевского монастыря в Москве // Там же. – С. 100–101. – Соавт.: Кренке Н.А., Нефедов В.С.

- Монеты из раскопок 2011 года в Иерихоне : (предварительное сообщение) // XVI Всероссийская нумизматическая конференция : тез. докл. и сообщ. – Санкт-Петербург, 2011. – С. 32–34. – Соавт.: Зайцев В.В., Ворошилов А.Н., Гозман А.А.
- Вступление // Новые исследования по археологии стран СНГ и Балтии : материалы Школы молодых археологов, Кириллов, 3–12 сентября 2011 г. / отв. ред. В.Е. Родинкова. – Москва, 2011. – С. 3–5.
- Камень под головой и лестница в небо : археология, иконография, источник // Вестник Православного Свято-Тихоновского гуманитарного университета. Серия 5: Вопросы истории и теории христианского искусства. – 2011. – Вып. 2. – С. 72–84.
- Археологические работы 2010 года в Иерихоне : предварительное сообщение // Византийский временник. – 2011. – Т. 70. – С. 165–173.
- «Византийский Иерихон» : от раскопок до музея за 9 месяцев // Музей. – 2011. – № 6. – С. 28–33.
- Проект «Византийский Иерихон» : работы 2010 г. и перспективы исследований // Российская археология. – 2011. – № 3. – С. 71–85.
- Олег Андреевич Грабар // Российская археология. – 2011. – № 4. – С. 184–185.
- Археология в Иерихоне // Русская история. – 2011. – № 3. – С. 54–59.
- Археологические исследования в природном историко-рекреационном комплексе «Кузьминки – Люблино» в Москве // Археология Подмосковья. – 2011. – № 7. – С. 301–312. – Соавт.: Олейников О.М.

Рец. // Российская археология. – 2011. – № 3. – С. 167–171. – Соавт.: Григорян С.Б. – Рец. на кн.: *Ousterhout R. A Byzantine settlement in Cappadocia.* – Washington, D.C., 2005. – 474 p. – (Dumbarton Oaks Studies ; 42).

2012

Московский Новодевичий монастырь : к 500-летию основания : антология / сост. Л.А. Беляев, А.Л. Баталов. – Москва : Арткитчен, 2012. – 552 с.

Из содерж.: От составителей. – С. 11–17. – Соавт.: Баталов А.Л.; Надгробия игумении Елены (Девочкиной) и схимницы Феофании в Новодевичьем монастыре. – С. 487–493. – Соавт.: Романов Н.М., Шлионская Л.И.

Некрополь Данилова монастыря в XVIII–XIX веках : историко-археологические исследования (1983–2008). – Москва : Данилов мужской монастырь [и др.], 2012. – 503 с., [3 отд. л. схем].

[Рец.: *Шокарев Ю.С.* // Вестник Российского государственного гуманитарного университета. История. Филология. Культурология. Востоковедение. – 2017. – № 3. – С. 135–148].

Церковь святого Георгия в Коломенском : буклет. – Москва : МГОМЗ, 2012. – 26 с. – Соавт.: Савостьянова Л.П.

Православная энциклопедия. – Москва : Церковно-научный центр «Православная энциклопедия», 2012. – Т. 29.

Авт. след. ст.: Казанский в честь Казанской иконы Божией Матери собор на Красной площади в Москве. – С. 288–289, 291–292.

Православная энциклопедия. – Москва : Церковно-научный центр «Православная энциклопедия», 2012. – Т. 30.

Авт. след. ст.: Капер Кораон. – С. 533.

Большая Российская энциклопедия. – Москва, 2012. – Т. 19.

Авт. след. ст.: Масада. – С. 262–263. – Соавт.: Григорян С.Б.

Археология церкви Вознесения в Коломенском и проблема изучения русско-итальянской архитектуры Московии // Искусство Древней Руси и стран византийского мира : материалы II Научной конференции, посвященной 75-летию со дня рождения Валентина Александровича Булкина, 3–4 декабря 2012 г. / отв. ред. И.В. Антипов, И.А. Шалина. – Санкт-Петербург, 2012. – С. 61–64.

Воскресенский Ново-Иерусалимский монастырь : археология и вопросы реставрации // Реставрация и исследования памятников культуры. Вып. 5 / отв. ред. А.Б. Бодэ. – Санкт-Петербург ; Москва, 2012. – С. 23–30.

Историческая археология России Нового и Новейшего времени : шаг к формированию // 1150 лет Российской государственности и культуры : материалы к Общему собранию РАН, посвященному Году российской истории (Москва, 18 декабря 2012 г.). – Москва, 2012. – С. 307–320.

Археология и большой нарратив русской истории : от основания Москвы к Петровским преобразованиям // Историко-культурное наследие и духовные ценности России : программа фунда-

- ментальных исследований Президиума РАН. – Москва, 2012. – С. 179–191.
- Надгробие Каспара фон Эльферфельдта // Русские и немцы. 1000 лет истории, искусства и культуры : каталог выставки. – Москва ; Берлин, 2012. – С. 252–253.
- Археолог Москвы Александр Григорьевич Векслер // Археология Москвы – линия жизни : сборник статей и материалов к 80-летию А.Г. Векслера / отв. ред. Л.В. Кондрашев. – Москва, 2012. – С. 4–5. – Соавт.: Шмидт С.О., Щапова Ю.Л., Авдеев А.Г., Лихтер Ю.А.
- Слово о старшем друге // Там же. – С. 16–17. – Соавт.: Кондрашев Л.В.
- Надписи усыпальницы Пожарских и Хованских в Суздальском Спасо-Евфимиевом монастыре : поправки к хронологии // Там же. – С. 158–167.
- Искусство Византийской Палестины V–VIII веков : с мэйнстрима на периферию : (по материалам Иерихонской экспедиции ИА РАН 2010–2011 гг.) // Византийский мир : региональные традиции в художественной жизни и проблемы их изучения : международный научный симпозиум, Москва, 8–9 октября 2012 г. – Москва, 2012. – С. 1–3.
- Опорные камни престолов и запрестольных крестов в храмах Москвы XVI–XVIII вв. // Российская археология. – 2012. – № 2. – С. 168–172. – Соавт.: Тихова О.А.
- Круглый стол «Археология и большой нарратив русской истории : проблемы борьбы с фальсификацией прошлого» // Там же. – С. 181–182.

Нашему журналу – 55 лет! // Российская археология. – 2012. – № 4. – С. 185–186.

Рец. // Родина. – 2012. – № 3. – С. 26. – Рец. на кн.: *Баранова С.И.* Русский изразец. Записки музейного хранителя. – Москва : МГОМЗ, 2011. – 429, [2] с.

Ред.: Восточноевропейский средневековый город в контексте этнокультурных, политических и поселенческих структур / отв. ред. Л.А. Беляев. – Рязань : Рязанский историко-архитектурный музей-заповедник, 2012. – 280 с.

Ред.: Древнерусское искусство. Искусство средневековой Руси и Византии эпохи Андрея Рублева : к 600-летию Успенского собора во Владимире = Russian medieval art. Art of medieval Rus' and Byzantium during the epoch of Andrey Roubliov : материалы международной научной конференции, Москва, 1–2 октября 2008 г. / ред. Л.А. Беляев [и др.]. – Москва : Арт-Волхонка, 2012. – 296 с.

2013

Родовая усыпальница князей Пожарских и Хованских в Спасо-Евфимиевом монастыре Суздаля : 150 лет изучения. – Москва : ИА РАН : Нестор-Традиция, 2013. – 263 с.

[Рец.: Московское наследие. – 2014. – № 2. – С. 35; *Эскин Ю.М.* // Российская история. – 2014. – № 6. – С. 173–176].

Церковь Вознесения в Коломенском : архитектура, археология, история. – Москва : МГОМЗ, 2013. – 204 с. – Соавт.: Баталов А.Л.

- [Рец.: Московское наследие. – 2014. – № 1. – С. 100; Казарян А. // Искусствознание. – 2015. – № 2. – С. 580–586; Лесневска Р.В., Лесневска Д.С. // Русистика без границ. – 2018. – Т. 2, № 2. – С. 73–76].
- Православная энциклопедия. – Москва : Церковно-научный центр «Православная энциклопедия», 2013. – Т. 32.
- Авт. след. ст.*: Керамика. – С. 481–485. – Соавт.: Маханько М.А.
- О жизни в Хорезме // Цивилизации, затерянные в песках : книга-альбом / ред. И.А. Аржанцева, Н.Ю. Вишневская, А.А. Тажекеев. – Астана, 2013. – С. 55–73.
- Новый Иерусалим и другие эталонные памятники Нового времени в России // От Смуты к Империи. Новые открытия в области археологии и истории России XVI–XVIII вв. : тез. докл. науч. конф., Москва, 20–22 ноября 2013 г. – Москва, 2013. – С. 5–6.
- Усыпальница князей Пожарских и статусные некрополи XV–XVII веков // Там же. – С. 6–7. – Соавт.: Папин И.В., Капитонова М.А.
- Архитектура, археология и Церковь : опыт работ в Зачатьевском монастыре // Реставрация и исследование памятников культуры. – Москва ; Санкт-Петербург, 2013. – Вып. 6. – С. 202–209.
- Работы в усадьбах Кусково и Кузьминки в Москве // Археологические открытия 2009 года. – Москва, 2013. – С. 82–83. – Соавт.: Кренке Н.А., Лазукин А.В., Олейников О.М., Хворостова Е.Л., Чернов С.З.

- Археология и «Древнерусское искусство» // Древнерусское искусство, 1963–2013. Итоги и перспективы : к 50-летию выхода в свет первого сборника «Древнерусское искусство» : тез. докл. – Москва, 2013. – С. 10–14.
- Воскресенский Ново-Иерусалимский монастырь : «Венец устроительной и архитектурной идеи» // Белорусы Москвы. XVII век. – Минск, 2013. – С. 308–319.
- Архитектура собора Покрова на Рву в контексте раннего европейского ориентализма // Покровский собор в истории и культуре : материалы научной конференции, посвященной 450-летию Покровского собора (Москва, 12–14 октября 2011 г.) – Москва, 2013. – С. 28–37.
- Малый городок // Великий Болгар : [атлас] / науч. ред. А.Г. Ситдиков. – Москва ; Казань, 2013. – С. 262–269. – (Tartarica).
- Воскресенский Ново-Иерусалимский монастырь как памятник археологии начала Нового времени // Российская археология. – 2013. – № 1. – С. 30–41.
- Журнал и охрана археологического наследия // Российская археология. – 2013. – № 4. – С. 5–6. – Соавт.: Макаров Н.А., Мунчаев Р.М., Энговатова А.В.
- Погребение патриарха Никона в Воскресенском Ново-Иерусалимском монастыре : исследования 2012 г. // Там же. – С. 99–108. – Соавт.: Капитонова М.А.
- «Наука и псевдонаука» : ответы на вопросы журнала // Антропологический форум. – 2013. – № 18. – С. 13–19.

Яма для колокола // National Geographic Россия. – 2013. – № 12. – С. 80.

Ред.: Археологические исследования 2012 года : Болгар и Свияжск / авт.-сост. Р.Р. Валиев, А.Г. Ситдииков, А.С. Старков ; редкол.: Л.А. Беляев и др. – Казань : Институт истории им. Шигабутдина Марджани АН Республики Татарстан, 2013. – 33 с.

Ред.: От Смуты к Империи. Новые открытия в области археологии и истории России XVI–XVIII вв. : тез. докл. науч. конф., Москва, 20–22 ноября 2013 г. / отв. ред. Л.А. Беляев. – Москва : ИА РАН, 2013. – 52 с.

2014

Москва. Наука и культура в зеркале веков : все тайны столицы : коллективная монография / сост. О.А. Зиновьева. – Москва : АСТ, 2014. – 606, [2] с., [28] л. ил. – (Все тайны истории). – Фактическая дата выхода в свет: 2013. – Соавт.: Баранова С.И., Зиновьева О.А., Иофис М.А., Конохова Е.В., Озерова Н.А., Попова Л.В., Потапова Н.В., Рогачков Н.Б., Тархов С.А., Терентьев С.А., Цукор В.Д.

Реставрация памятников архитектуры. – Москва : Архитектура-С, 2014. – 288 с. – Соавт.: Подъяпольский С.С., Бессонов Г.Б., Постникова Т.М.

Национальный стандарт Российской Федерации ГОСТ Р 55627–2013 «Археологические изыскания в составе работ по реставрации, консервации, ремонту и приспособлению объектов культурного наследия». – Москва : Росстандарт, 2014. – III, 5 с. – Совм. с др.

Православная энциклопедия. – Москва : Церковно-научный центр «Православная энциклопедия», 2014. – Т. 36.

Авт. след. ст.: Клуге Николай Карлович. – С. 15–16; Колдер сэр Уильям Мойр. – С. 303–304; Коломенское. – С. 407–411.

Большая Российская энциклопедия. – Москва, 2014. – Т. 24.

Авт. след. ст.: Олбрайт Уильям Фоксуэлл. – С. 77.

Большая Российская энциклопедия. – Москва, 2014. – Т. 25.

Авт. след. ст.: Палестина. Древнейшие культуры на территории Палестины. – С. 138–139; Палестина от кон. 2-го тыс. до н.э. до римского завоевания. – С. 139–140; Палестина при римском и византийском владычестве. – С. 140–141. – Соавт.: Григорян С.Б.

Древняя Русь в средневековом мире : энциклопедия / под общ. ред. Е.А. Мельниковой, В.Я. Петрухина; редкол.: Л.А. Беляев и др. – Москва : Ладомир, 2014. – 989, [2] с.

Авт. след. ст.: Андреевский монастырь (Андрея апостола, Янчин) в Киеве. – С. 26. – Соавт.: Артамонов Ю.А.; Антониев Рождества Богородицы монастырь в Новгороде. – С. 29. – Соавт.: Печников М.В.; Рождества Богородицы собор. – С. 29–30; Аркажский Успения Богородицы монастырь в Новгороде. – С. 37–38. – Соавт.: Печников М.В.; Успенская (Успения Богородицы) церковь. – С. 38; Архитектура деревянная. – С. 40–41; Архитектура каменная. – С. 41–44; Белгород Киевский : Апостолов церковь. – С. 57–

58. — Соавт.: Асеев Ю.С.; «Малый храм». — С. 58. — Соавт.: Орлов Р.С.; Бельчицкий монастырь в Полоцке. — С. 60; Благовещения на Мячине монастырь в Новгороде : Благовещения церковь. — С. 70–71; Боголюбово, Боголюбый. — С. 71–72; Рождества Богородицы церковь. — С. 72; Борисоглебская церковь «на Лыте». — С. 83; Борисоглебский монастырь на Смядыни в Смоленске : Борисоглебский собор. — С. 83; Василия церковь. — С. 83; Витебск : Благовещения церковь. — С. 125–126; Витраж. — С. 126; Владимир-Волынский : «Старая кафедра». — С. 127; Успенский собор (Успения Богородицы). — С. 127. — Соавт.: Асеев Ю.С.; Владимир на Клязьме : Дмитриевский собор (Успения Богородицы). — С. 131; Владимиро-Суздальская архитектурная школа. — С. 139–140; Волковыск : Церковь. — С. 148; Ворота и надвратные церкви. — С. 154–155; Вручий, Уручий : Василия церковь. — С. 157. — Соавт.: Асеев Ю.С.; Галицкая архитектурная школа. — С. 169; Галич : Пантелеимона церковь. — С. 173–174; Успенский собор (Успения Богородицы). — С. 174; Гнилецкий Богородичный монастырь в Киеве : Богородицы церковь. — С. 191; Голосник. — С. 191; Городище под Новгородом : Благовещения церковь. — С. 199; Гродно, Городно, Городень : Борисоглебская церковь «на Коложе». — С. 216; Нижняя церковь. — С. 216; Пречистенская церковь (Рождества Богородицы). — С. 216–217; Дворец. — С. 228–229; Десятинная Богородицы церковь в Киеве. — С. 237–239. — Соавт.: Асеев Ю.С.; Дмитриевский монастырь в

Киеве : Дмитриевский (св. Димитрия Солунского) собор. – С. 244; Закомара. – С. 286; Канев : Георгиевская церковь (св. Георгия Победоносца, позднее Успения Богородицы). – С. 357–358. – Соавт.: Асеев Ю.С.; Кидекша : Борисоглебская церковь. – С. 364; Киев : Церковь вт. пол. XI в. на усадьбе Художественной академии. – С. 372; Церковь кон. XII – нач. XIII в. на Вознесенском спуске. – С. 372; Кирпич. – С. 390–391; Кловский (Стефанеч) Богородицкий монастырь в Киеве : Богородицы Влахернской церковь. – С. 397; Крестово-купольный храм. – С. 424; Ладога : Георгиевская церковь. – С. 443–444; Успенская (Успения Богородицы) церковь. – С. 444; Лопатка. – С. 463; Милонег Пётр. – С. 489; Мирожский Спасо-Преображенский монастырь в Пскове : Спасо-Преображенский собор. – С. 496–497; Мозаика. – С. 504–507; Москва (Моска), Кучково : Археологические исследования Москвы. – С. 517–519; Надгробие. – С. 532–533; Новгород : Ивана на Опоках церковь (Рождества Иоанна Предтечи церковь «в Торгу, на Петрятине дворе»). – С. 546–547; Михайловская (Михаила Архангела) церковь на Прусской улице. – С. 547; Никольская церковь (Николая Мирликийского церковь, Николо-Дворищенский собор) на Ярославском дворище. – С. 547; Параскевы Пятницы церковь на Торгу. – С. 548; Петра и Павла на Синичьей горке церковь. – С. 548; Феодора Стратилата церковь. – С. 549; Новгородская архитектурная школа. – С. 551–552; Пантелеимонов монастырь в Новгороде : Пантелеимона церковь. – С. 589; Пере-

яславль-Залесский : Спасо-Преображенский собор. — С. 597; Переяславль Южный : Андреевская (апостола Андрея) церковь. — С. 598; Воскресенская церковь. — С. 598–599; Михайловская (Михаила Архангела) церковь. — С. 599; Спасская церковь. — С. 599; Церковь вт. пол. XI в. на пл. Воссоединения. — С. 599; Церковь кон. XI в. на Советской улице. — С. 599; Церковь сер. XII в. под Успенской церковью. — С. 599; Переяславская архитектурная школа. — С. 599–600; Перынь : Рождества Богородицы церковь. — С. 605; Плинфа. — С. 619–620; Покрова Богородицы церковь на Нерли. — С. 629–630; Полоцк : церковь на детинце (1160–1180-е). — С. 636; Полоцкая архитектурная школа. — С. 636; Пречистенский (Пречистой Богородицы?) монастырь в Зарубе. — С. 655–656. — Соавт.: Петрашенко В.А.; Псков : Димитрия Солунского церковь. — С. 664; Иоанна Предтечи собор. — С. 664; Троицкий собор. — С. 664; Рождественский (Рождества Богородицы?) монастырь во Владимире на Клязьме : Рождественский собор. — С. 682–683; Ростов : Борисоглебская церковь. — С. 690–691; Успенский (Успения Богородицы) собор. — С. 691; Ротонда. — С. 693–694; Рязань : Борисоглебский собор. — С. 709; Спасский собор. — С. 709; Успенский (Успения Богородицы) собор. — С. 709; Церковь в Новом Ольговом городке. — С. 709; Саркофаг. — С. 718; Смоленск : Иоанна Богослова церковь. — С. 764; Михайловская (Михаила Архангела) Свирская церковь. — С. 764; Петропавловская (апостолов Петра и Павла) церковь. — С. 764–765; Ротонда. — С. 765; Собор «на Протоке». —

С. 765; Спасский собор Спасского монастыря у д. Чернушки. – С. 765–766; Троицкий собор «на Кловке». – С. 766; Церковь на Окопном кладбище. – С. 766; Смоленская архитектурная школа. – С. 766–767; Софийский собор в Киеве. – С. 773–774. – Соавт.: Асеев Ю.С.; Софийский собор в Новгороде. – С. 777–778; Софийский собор в Полоцке. – С. 778–779; Спасо-Преображенский монастырь в Берестове. – С. 780–781. – Соавт.: Асеев Ю.С.; Спасо-Преображенский монастырь на Нередице: Спаса Преображения (Спасская) церковь. – С. 781–782; Спасский Евфросиниевский монастырь в Полоцке: Спасская церковь. – С. 782–784; Храм-усыпальница (монастырский собор Св. Георгия?). – С. 784; Строительная техника. – С. 793–794; Тмуторокань: Богородицы церковь. – С. 816; Триконх. – С. 825; Фреска. – С. 847–851; Хоры. – С. 862; Хутынский (Спасо-Преображенский Варлаамиев) монастырь в Новгороде. – С. 864–865. – Соавт.: Печников М.В.; Спасо-Преображенский собор. – С. 865; Часовня. – С. 872; Юрьев (Георгиевский) монастырь в Новгороде: Георгиевский собор. – С. 909–910; Юрьев-Польский: Георгиевский (св. Георгия) собор. – С. 910–911; Ярославль: Спасский (Спасо-Преображенский) собор Спасского монастыря. – С. 925. – Соавт.: Энговатова А.В.; Успенский собор. – С. 926; Приложения: Домонгольские памятники монументальной живописи. – С. 956; Иконы домонгольского времени. – С. 957.

Раскопы СХСѢІІ, СХСѢІІІа и СХСѢІІІб // Археологические исследования 2013 года: Болгар и Свияжск /

сост. А.Г. Ситдигов. – Казань : Институт археологии им. А.Х. Халикова АН Республики Татарстан, 2014. – С. 22–24. – Соавт.: Елкина И.И., Лазукин А.В.

Орнаментальные фризы на фасадах раннемосковских храмов конца XIV – первой четверти XV века : генезис мотивов и композиции // Сергей Радонежский и русское искусство второй половины XIV – первой половины XV века в контексте византийской культуры : тез. докл. Междунар. науч. симпоз., Москва, 10–12 ноября 2014 года. – Москва, 2014. – С. 7–8.

Археология позднего Средневековья и Нового времени в России : заметки о самоопределении // Культура русских в археологических исследованиях = Culture of Russians in archaeological researches : сб. науч. ст. – Омск и др., 2014. – Т. 1. – С. 11–18.

История России в начале Нового времени и памятники археологии // Труды IV (XX) Всероссийского археологического съезда в Казани. – Казань, 2014. – Т. 3. – С. 563–566.

Керамические иконы Христа в Ново-Иерусалимском монастыре : предварительная публикация находок 2014 года // В созвездии Льва : сборник статей по древнерусскому искусству в честь Льва Исааковича Лифшица. – Москва, 2014. – С. 48–61.

Вино и чернила : керамические «книги» из Подмосковья : (предварительная публикация) // «По любви, въ правду, безо всякие хитрости». Друзья и коллеги к 80-летию Владимира Андреевича Кучкина : сб. ст. – Москва, 2014. – С. 341–350. – Соавт.: Глазунова О.Н.

Воскресенский Ново-Иерусалимский монастырь – памятник культуры Нового времени : вклад

- 2014 года // Краткие сообщения Института археологии РАН. – 2014. – Вып. 236. – С. 272–276.
- Духовный предтеча Петра I // National Geographic Россия. – 2014. – № 1. – С. 31.
- Великое Воскресение // Московское наследие. – 2014. – № 1. – С. 62–69. – Соавт.: Баталов А.Л.
- Непривычная археология : некрополи, храмы, культурный слой в монастырях Москвы XVII века // Московское наследие. – 2014. – № 2. – С. 34–43.
- Фляга патриарха Никона и ее европейские аналоги // Живая старина. – 2014. – № 4. – С. 2–5.
- Patriarch Nikon's alabaster sarcophagus composition and possible sources // Anthropology & Archaeology of Eurasia. – 2014. – Vol. 53, N 1. – P. 63–84. – Соавт.: Kapitonova M.A.
- Рец. // Российская археология. – 2014. – № 2. – С. 177–179. – Рец. на кн.: *Казарян А.Ю.* Церковная архитектура стран Закавказья VII века : Формирование и развитие традиции : в 4 т. – Москва : Locus Standi, 2012–2013. – Т. 1 : 2012. – 388 с. ; т. 2 : 2012. – 640 с. ; т. 3 : 2012. – 690 с. ; т. 4 : 2013. – 340 с.
- Рец. // Там же. – С. 179–184. – Рец. на кн.: *Levandauskas V.* Lietuvos mūro istorija. – Kaunas : Vytauto Didžiojo universiteto leidykla, 2012. – 465 p.

2015

- Образ христианского храма : сборник статей по древнерусскому искусству к 60-летию А.Л. Баталова / сост. Л.А. Беляев, В.В. Седов. – Москва : Арткитчен, 2015. – 552 с.

Авт. след. ст.: Вступление. – С. 7–11. – Соавт.: Седов В.В.; Открытие каменной трапезной XVI века в Зачатьевском Алексеевском монастыре. – С. 416–452. – Соавт.: Елкина И.И.

Церковный древлехранитель : методическое пособие по сохранению памятников церковной архитектуры и искусства. – Москва : Изд-во Сретенского монастыря, 2015. – 246 с. – Соавт.: Тихон (Шевкунов), архимандрит, Анохина С.А., Баталов А.Л., Сарабьянов В.Д.

Православная энциклопедия. – Москва : Церковно-научный центр «Православная энциклопедия», 2015. – Т. 37.

Авт. след. ст.: Корзухина Гали Федоровна. – С. 744–745. – Подпись: Л.А. Б.

Православная энциклопедия. – Москва : Церковно-научный центр «Православная энциклопедия», 2015. – Т. 38.

Авт. след. ст.: Коринф: [археология]. – С. 9–17; Краутхаймер Рихард. – С. 484–485; Крепость. – С. 537–540; Крест. Археология, типология, иконография. – С. 547–558. – Соавт.: М.А. М.; Крипта. – С. 735–738.

Православная энциклопедия. – Москва : Церковно-научный центр «Православная энциклопедия», 2015. – Т. 39.

Авт. след. ст.: Кумран. – С. 296–304.

Православная энциклопедия. – Москва : Церковно-научный центр «Православная энциклопедия», 2015. – Т. 40.

Авт. след. ст.: Лахиш. – С. 176–178.

Николай Андреевич Макаров. Страницы научной биографии // Города и веси средневековой Руси : археология, история, культура : к 60-летию академика Н.А. Макарова / сост. П.Г. Гайдуков ; редкол.: П.Г. Гайдуков (отв. ред.) и др. – Москва ; Вологда, 2015. – С. 5–13.

Заметки по истории антропоморфных саркофагов в Европе и России // Там же. – С. 365–374.

Древности Иерихона : византийский период // Институт археологии РАН : новые экспедиции и проекты / под ред. Н.А. Макарова. – Москва, 2015. – С. 72–75. – Соавт.: Макаров Н.А., Ворошилов А.Н., Голофаст Л.А.

Новые сведения о средневековой Твери // Там же. – С. 89–93. – Соавт.: Сафарова И.А., Хохлов А.Н.

Мавзолеи Болгарского городища // Там же. – С. 106–107. – Соавт.: Елкина И.И., Лазукин А.В.

Новый Иерусалим (монастырь Воскресения Христова) на р. Истре // Там же. – С. 116–119.

Усыпальница князей Пожарских и Хованских в Суздале и «архитектура памяти» в Московском государстве XVI–XVII веков : к постановке вопроса // На пороге тысячелетия. Суздаль в истории и культуре России : к 990-летию первого упоминания Суздаля в древнерусских летописях : [сб. ст.] / Государственный Владимиро-Суздальский музей-заповедник ; [сост. М.Е. Родина]. – Владимир, 2015. – С. 12–26.

Музейно-парковый комплекс России в г. Иерихон // Комплексные археологические исследования при строительстве, реконструкции, реставрации, зем-

- леустройстве, земляных, мелиоративных и хозяйственных работах. – Москва, 2015. – С. 30–31.
- Воскресенский Ново-Иерусалимский ставропигиальный монастырь // Там же. – С. 34–35.
- Новодевичий Богородице-Смоленский монастырь и остатки церкви Иоанна Предтечи в Новодевичьей слободе, XVI–XVIII вв. // Там же. – С. 36–37.
- Зачатьевский женский ставропигиальный монастырь в Москве // Там же. – С. 38–39.
- Воскресенский Ново-Иерусалимский монастырь : работы 2010–2013 гг. // Археологические открытия 2010–2013 годов. – Москва, 2015. – С. 132–134. – Соавт.: Глазунова О.Н., Капитонова М.А., Ершов Н.И., Григорян С.Б.
- Работы в Зачатьевском Алексеевском монастыре (Москва) // Там же. – С. 135–136. – Соавт.: Елкина И.И., Лазукин А.В., Шуляев С.Г.
- Раскопки Спасо-Преображенского собора в Тверском кремле // Там же. – С. 137–138. – Соавт.: Сафарова И.А., Хохлов А.Н.
- Исследования Новодевичьего монастыря // Там же. – С. 138–140. – Соавт.: Шуляев С.Г., Григорян С.Б.
- Археологические исследования на территории Болгарского городища Спасского района Республики Татарстан в 2012–2013 гг. // Там же. – С. 452–454. – Соавт.: Елкина И.И., Лазукин А.В.
- Археологические исследования в г. Иерихон (Палестинская национальная автономия, Израиль) в 2010–2013 гг. // Там же. – С. 768–770. – Соавт.: Ворошилов А.Н., Голофаст Л.А., Григорян С.Б., Зайцев В.В.

- Археология Русской Палестины : раскопки монастырского комплекса в г. Иерихон // Вторая ежегодная конференция «Археология и общество». Археология исторических некрополей : методика, открытия, проблемы восстановления, Троице-Сергиева Лавра, Московская Духовная академия, 01.10.2014 : сб. тез. / редкол.: А.Л. Беляев и др. – Москва, 2015. – С. 41–44.
- Археология монастырей Москвы : XXI век // Там же. – С. 48–51.
- Новые исследования некрополя рода Романовых в Новоспасском монастыре // Там же. – С. 71–75. – Соавт.: Елкина И.И., Лазукин А.В.
- Маркёры Запада : новые элементы европейской художественной и технологической традиции в археологических материалах Ново-Иерусалимского монастыря // Традиции и инновации в истории и культуре : программа фундаментальных исследований Президиума Российской академии наук «Традиции и инновации в истории и культуре» / отв. ред. А.П. Деревянко, В.А. Тишков. – Москва, 2015. – С. 147–154. – Соавт.: Глазунова О.Н.
- У истоков изучения керамики средневековой Москвы : А.В. Филиппов, П.Н. Миллер, М.Г. Рабинович и другие // Ученые и идеи : страницы истории археологического знания : тез. докл. Междунар. науч. конф., Москва, 24–25 февраля 2015. – Москва, 2015. – С. 10–11. – Соавт.: Баранова С.И.
- Этика и археология : круглый стол // Труды IV (XX) Всероссийского археологического съезда в Казани / ред.-сост. Х.М. Абдуллин ; отв. ред. А.П. Дери-

- вянко, Н.А. Макаров, А.Г. Ситдигов. – Казань, 2015. – С. 324–345. – Совм. с др.
- The small town // Great Bolgar : atlas / scient. ed. A.G. Sitdikov. – Kazan, 2015. – P. 258–267.
- Cathedral of the transfiguration of Tver. The temple and the necropolis of XIII–XVII cc. // Abstracts of the oral and poster presentations : publication information 21st Annual Meeting of EAA, 2–5 September 2015, University of Glasgow, Scotland. – Glasgow, 2015. – P. 250. – Co-aut.: Khokhlov A.N., Safarova I.A., Mednikova M.B., Rasskazova A.A., Tarasova A.A.
- The cemeteries of the Novo-Devichi and New Jerusalem monastery and its finds // Ibid. – P. 255. – Co-aut.: Grigorian S.B., Shulyaev S.G.
- Башня Иерихона : объект средневековой археологии в свете традиционных источников // Иерусалимский православный семинар. – 2015. – № 6. – С. 41–60.
- Известие о грузинском владении в храме Гроба Господня и «каменный путеводитель» собора Воскресения Христова Ново-Иерусалимского монастыря // Византийский временник. – 2015. – Т. 99. – С. 180–195. – Соавт.: Чехановец Я.
- Археология в современной России : перспективы и задачи // Российская археология. – 2015. – № 2. – С. 5–15. – Соавт.: Макаров Н.А., Энговатова А.В.
- Международная конференция Two Decades of Archaeological Works at the Oasis of Jericho : Prospects for Future Research, Site Management, Protection and Conservation, Jericho, 26–28 October 2014 // Там же. – С. 188–189. – Соавт.: Григорян С.Б.

- О дате смерти В.И. Ховриной, первой жены боярина Никиты Романовича Захарьина-Юрьева // Российская археология. – 2015. – № 3. – С. 146–150.
- Новые плиты иноземцев XVII века в Московии : предварительная публикация // Краткие сообщения Института археологии РАН. – 2015. – Вып. 240. – С. 223–232.
- Надгробие подъячего из Приказа Новодевичьего монастыря // Краткие сообщения Института археологии РАН. – 2015. – Вып. 241. – С. 319–323. – Соавт.: Шуляев С.Г.
- Археолог на кладбище : о чем рассказывают живым его находки в городах мертвых // Московское наследие. – 2015. – № 3. – С. 28–35.
- Кладбища европейцев в Москве XV–XVII веков : новые археологические факты // Коммерсантъ-Наука. – 2015. – № 5. – С. 4–49.
- Археология Москвы : проблемы и находки : [публичная лекция в Библиотеке-читальне им. И.С. Тургенева 1 окт. 2015 г.]. – URL: http://polit.ru/article/2015/12/26/belyaev_lecture/ (дата обращения: 28.03.2023).
- Ред.: Города и веси средневековой Руси : археология, история, культура : к 60-летию академика Н.А. Макарова / Рос. акад. наук, Ин-т археологии ; [редкол.: П.Г. Гайдуков (отв. ред.), Л.А. Беляев и др.]. – Москва ; Вологда : Древности Севера, 2015. – 600 с.

2016

- Византийский Иерихон. Раскопки спустя столетие = Byzantine Jericho. Excavations after a century : материалы Российско-Палестинской археологической

экспедиции 2010–2013 гг. / под ред. Н.А. Макарова. – Москва : Индрик, 2016. – 500 с.

[Рец.: *Казанский М.М., Мастыкова А.В.* // Вестник РФФИ. Гуманитарные и общественные науки. – 2017. – № 4. – С. 192–195; *Седов В.В.* // Византийский временник. – 2017. – Т. 101. – С. 339–341; *Tchekhanovets Y.* // Liber Annuus. – 2018. – Vol. 68. – P. 429–430].

Православная энциклопедия. – Москва : Церковно-научный центр «Православная энциклопедия», 2016. – Т. 41.

Авт. след. ст.: Локулы. – С. 404.

Православная энциклопедия. – Москва : Церковно-научный центр «Православная энциклопедия», 2016. – Т. 42.

Авт. след. ст.: Макаров Николай Андреевич. – С. 607–609. – Соавт.: Гайдуков П.Г.

Православная энциклопедия. – Москва : Церковно-научный центр «Православная энциклопедия», 2016. – Т. 44.

Авт. след. ст.: Масада. – С. 272–274; Мацулевич Леонид Антонович. – С. 416; Мегиддо. – С. 436–438.

Исследования на территории Московского Новоспасского ставропигиального мужского монастыря // Археологические открытия 2014 года / отв. ред. Н.В. Лопатин. – Москва, 2016. – С. 76–78. – Соавт.: Елкина И.И., Лазукин А.В., Медникова М.Б., Рассказова А.А.

Исследования в Сретенском монастыре г. Москвы // Там же. – С. 79–80. – Соавт.: Олейников О.М.

- Исследования в Ново-Иерусалимском Воскресенском монастыре // Там же. – С. 80–84. – Соавт.: Глазунова О.Н., Григорян С.Б., Данилин Ю.О., Капитонова М.А., Савельев Н.И.
- Исследования в Зачатьевском, Новодевичьем и Донском монастырях // Там же. – С. 84–86. – Соавт.: Григорян С.Б., Лазукин А.В., Савельев Н.И., Шуляев С.Г.
- «Малый городок» Болгара // Россия как археологическое пространство /под ред. Н.А. Макарова. – Москва, 2016. – С. 144–145. – Соавт.: Елкина И.И.
- Зарядье // Комплексные археологические исследования при строительстве, реконструкции, реставрации, землеустройстве, земляных, мелиоративных и хозяйственных работах. – 2-е изд. – Москва, 2016. – С. 28–29.
- Музейно-парковый комплекс России в г. Иерихон // Там же. – С. 38–39.
- Воскресенский Ново-Иерусалимский ставропигиальный монастырь // Там же. – С. 42–43.
- Новодевичий Богородице-Смоленский монастырь и остатки церкви Иоанна Предтечи в Новодевичьей слободе, XVI–XVIII вв. // Там же. – С. 44–45.
- Зачатьевский женский ставропигиальный монастырь в Москве // Там же. – С. 46–47.
- Позднее Средневековье и начало Нового времени в России : рождение историко-археологической версии // От Смуты к Империи = From the time of troubles towards the Imperium : новые открытия в области археологии и истории России XVI–XVIII вв. : материалы научной конференции (Москва, 20–22 ноября 2013 г.). – Москва ; Вологда, 2016. – С. 6–11.

- Археология Нового Иерусалима и францисканская идея в Центральной Европе XVII в. // Там же. – С. 400–417.
- Новые исследования на территории Малого городка Болгара // Материалы Конгресса исламской археологии России и стран СНГ, Казань, 26–28 сентября 2016 г. – Казань, 2016. – С. 15–21. – Соавт.: Елкина И.И., Лазукин А.В.
- Средневековая личность в письменных и археологических источниках : новые горизонты // Средневековая личность в письменных и археологических источниках : материалы научной конференции, Москва, 13–14 октября 2016 г. – Москва, 2016. – С. 3–8. – Соавт.: Рогожин Н.М.
- Три жизни Андрея Рублева : к проблеме реконструкции средневековой личности // Там же. – С. 40–46.
- Эпитафия сына Хинрих Келлермана и другие находки надгробий иноземцев в Московии, сделанные в 2010-х годах // Там же. – С. 46–47.
- Романовы, Черкасские, Сицкие... Остатки некрополя в Знаменской церкви Новоспасского монастыря // Там же. – С. 92–98. – Соавт.: Елкина И.И.
- Некрополь Воскресенского Ново-Иерусалимского монастыря : опыты восстановления истории и персонального состава // Там же. – С. 98–105. – Соавт.: Капитонова М.А.
- Сколько у нас Юрьев? Ономастический комментарий к берестяной грамоте Москва-4/2015 // Там же. – С. 121–124. – Соавт.: Курмановский В.С., Савельев Н.И.

- Портрет «боярыни» XVI в. по данным биоархеологии // Там же. – С. 144–149. – Соавт.: Медникова М.Б., Елкина И.И., Тарасова А.А.
- «Возобновленные» надгробия в Высоко-Петровском монастыре (г. Москва) и восприятие личности в XV–XVII веках // Там же. – С. 188–192. – Соавт.: Савельев Н.И.
- Краткий очерк научной, научно-организационной и общественной деятельности [Н.А. Макарова] // Николай Андреевич Макаров. – Москва, 2016. – С. 7–23. – (Материалы к биобиблиографии ученых : история ; вып. 40). – Соавт.: Гайдуков П.Г.
- Археология монастырей Московской Руси на новом этапе исследований // Археология сакральных мест России : сб. тез. докл. науч. конф. с междунар. участием (Соловки, 7–12 сентября 2016 г.). – [Б. м.] : Соловецкий государственный историко-архитектурный и природный музей-заповедник, 2016. – С. 144–148.
- Исследования усыпальницы рода Романовых в Московском Новоспасском монастыре // Там же. – С. 148–150. – Соавт.: Елкина И.И., Лазукин А.В., Медникова М.Б., Рассказова А.А.
- Воскресенский Ново-Иерусалимский монастырь : фундаментальные исследования и практика реконструкции // Там же. – С. 150–155. – Соавт.: Капитонова М.А., Глазунова О.Н.
- Храм «вне стен» и его кладбище : изучение церкви Иоанна Предтечи (XVI–XVII вв.) в слободе Новодевичьего монастыря // Там же. – С. 155–159. – Соавт.: Шуляев С.Г., Григорян С.Б., Савельев Н.И.

- Опыт создания церковно-археологических музеев в монастырях России // Там же. – С. 161–164. – Соавт.: Глазунова О.Н., Григорян С.Б., Елкина И.И., Шуляев С.Г.
- Археологические исследования в Донском монастыре 2014–2015 гг. // Там же. – С. 452. – Соавт.: Елкина И.И., Лазукин А.В., Савельев Н.И.
- История и реставрация строительных материалов : от технологий до концепции национальной самоидентификации // Керамические строительные материалы в России : технология и искусство позднего Средневековья : материалы I и II Всероссийских научно-практических конференций, Новый Иерусалим, 12 ноября 2014 года – 12 ноября 2015 года : сб. ст. и тез. – Москва ; Новый Иерусалим, 2016. – С. 9–16. – Соавт.: Баранова С.И.
- Архитектурная керамика Нового Иерусалима : русский вклад в развитие художественных традиций Европы // Там же. – С. 17–28.
- Керамические горны Ново-Иерусалимского монастыря XVII–XVIII веков // Там же. – С. 36–40. – Соавт.: Глазунова О.Н., Данилов Ю.А., Савельев Н.И.
- «Русская Галгала» : эпизод в истории изучения Иерихона // Церковь в истории России : сб. 11 : к 70-летию Николая Николаевича Лисового. – Москва, 2016. – С. 8–20.
- Монастырская археология Москвы и собор Казанского образа на Красной площади // Чудотворный Казанский Образ Богородицы в судьбах России и мировой цивилизации : сборник материалов Международной научно-практической конференции, 19–21 июля 2016 г. – Казань, 2016. – С. 21–23.

- Человек ли археолог? Размышления при чтении профессиональных кодексов // Этика в археологии : сб. ст. / отв. ред. Г.Т. Обыденнова. – Уфа, 2016. – С. 11–17.
- Новые работы в области христианской и церковной археологии, конец XX – начало XXI века // Искусство христианского мира : сб. ст. – Москва, 2016. – Вып. 14. – С. 45–66.
- Moscow monasteries : new stage of the archaeological investigations (2003–2015) // 22nd Annual meeting of the European Association of Archaeologists (EAA), Vilnius, 31st August – 4th September 2016 : abstracts. – Klaipeda, 2016. – P. 282. – Соавт.: Grigorian S., Schulyaev S.
- Creative archaeology of modern Moscow // Ibid. – P. 389.
- Begegnung an der Istra : Die Archäologie des Neue Jerusalem-Auferstehungsklosters // Monastische Kultur als transkonfessionelles Phänomen. Beiträge einer deutsch-russischen interdisziplinären Tagung in Vladimir und Suzdal'. – Oldenbourg, 2016. – S. 217–236. – (Veröffentlichungen des Deutschen Historischen Instituts Moskau ; Bd 4).
- «Усыпальница Романовых» в Знаменской церкви Новоспасского монастыря : работы 2014 г. // Краткие сообщения Института археологии РАН. – 2016. – Вып. 245, ч. 2. – С. 131–150. – Соавт.: Елкина И.И.
- Комплексное биоархеологическое исследование женского погребения в белокаменном склепе Новоспасского монастыря // Там же. – С. 182–200. – Соавт.: Медникова М.Б., Елкина И.И., Тарасова А.А., Загвоздин В.П.

Исламский восток и формирование материальной культуры Московской Руси : о методических подходах к оценке // Поволжская археология. – 2016. – № 2. – С. 18–43.

Новые исследования на территории Малого городка Болгара // Там же. – С. 151–163. – Соавт.: Елкина И.И., Лазукин А.В.

Натурная реконструкция как метод изучения. Опыт восстановления печей XVII–XVIII вв. на базе археологии : Ново-Иерусалимский монастырь, 2009–2015 гг. // Артикульт. – 2016. – № 1. – С. 69–70. – Соавт.: Глазунова О.Н.

К 60-летию Николая Андреевича Макарова // Российская археология. – 2016. – № 1. – С. 5–10. – Соавт.: Гайдуков П.Г.

Древнейшие находки на территории Ново-Иерусалимского монастыря : материалы работ 2009–2014 гг. // Там же. – С. 85–98. – Соавт.: Ершов Н.И., Зеленцова О.В., Кузьминых С.В.

К 80-летию Алевтины Алексеевны Юшко // Российская археология. – 2016. – № 2. – С. 187–189. – Соавт.: Кренке Н.А., Чернов С.З., Глазунова О.Н.

Клад византийских фоллисов из Иерихона // Российская археология. – 2016. – № 3. – С. 42–50. – Соавт.: Абрамзон М.Г., Ворошилов А.Н., Зайцев В.В.

Ася Викторовна Энговатова : штрихи к биографии // Российская археология. – 2016. – № 4. – С. 174–177. – Соавт.: Гоняный М.И., Добровольская М.В., Медникова М.Б., Костылева Е.Л., Сидоров В.В., Сорокин А.Н., Стадник О.М., Шумкин В.Я.

Декоративные изделия из известняка в Коломенском : обзор коллекции // Вестник Православного

- Свято-Тихоновского гуманитарного университета. Серия 5: Вопросы истории и теории христианского искусства. – 2016. – № 1. – С. 95–108.
- Капелла франков в Новом Иерусалиме? Архитектурно-археологические объекты у южного фасада Воскресенского собора : (предварительное сообщение) // Архитектурное наследство. – 2016. – Вып. 65. – С. 68–83.*
- Погребения в алтарях : литературные решения археологических загадок // Живая старина. – 2016. – № 2. – С. 8–10.
- Средневековые вестернизации и ориентальный вектор развития Руси : археологические версии // Вестник Томского государственного университета. История. – 2016. – № 4. – С. 39–45.
- Новый Иерусалим в контексте культуры и истории Московской Руси // Природа. – 2016. – № 11. – С. 64–66. – Соавт.: Глазунова О.Н., Капитонова М.А.
- Леонид Беляев : «Древность – стратегический ресурс нации» : [беседа / провела *Е. Твардовская*] // Хранители наследия. – 2016. – 17 апр. – URL: <https://hraniteli-nasledia.com/articles/person/leonid-belyaev-drevnost-strategicheskiy-resurs-natsii/> (дата обращения: 11.03.2023).
- Леонид Беляев : «Под землей Высоко-Петровского монастыря сохранилось первоначальное древнее кладбище» : [беседа] // Вести. ru. – 2016. – 25 авг. – URL: <http://www.vesti.ru/doc.html?id=2791640> (дата обращения: 31.01.2023).
- Леонид Беляев : «Археология изучает живое общество» : [беседа / провела *М. Сенинг*] // Новости Томского государственного университета : сайт ТГУ. –

URL: <https://news.tsu.ru/projects/university-in-details/leonid-belyaev-arkheologiya-izuchaet-zhivoe-obshchestvo/> (дата обращения: 11.03.2023).

Ред.: Воскресенский собор Ново-Иерусалимского монастыря : путь к возрождению. Реставрация 2009–2015 годов / науч. ред. Л.А. Беляев, И.Л. Бусева-Давыдова. – Москва : Коллектор, 2016. – 312 с.

Ред.: Керамические строительные материалы в России : технология и искусство позднего Средневековья : материалы I и II Всероссийских научно-практических конференций, Новый Иерусалим, 2014–2015 : сб. ст. и тез. / отв. ред. Л.А. Беляев. – Москва ; Новый Иерусалим : Коллектор, 2016. – 168 с.

Ред.: От Смуты к Империи = From the time of troubles towards the Imperium : Новые открытия в области археологии и истории России XVI–XVIII вв. : материалы научной конференции (Москва, 20–22 ноября 2013 г.) / отв. ред. Л.А. Беляев, А.В. Юрасов. – Москва ; Вологда : Древности Севера, 2016. – 520 с.

Ред.: Средневековая личность в письменных и археологических источниках : материалы научной конференции, Москва, 13–14 октября 2016 г. / отв. ред. Л.А. Беляев, Н.М. Рогожин. – Москва : ИА РАН, Ин-т рос. истории РАН, 2016. – 256 с.

2017

Христианские древности : введение в сравнительное изучение. – Санкт-Петербург : Алетейя, 2017. – 576 с. – (Серия «Новая Византийская библиотека. Исследования»).

Церковный древлехранитель : методическое пособие по сохранению памятников церковной архитектуры и искусства. – 2-е изд., испр. и доп. – Москва : Изд-во Сретен. монастыря, 2017. – 311 с. – Соавт.: Тихон (Шевкунов), епископ Егорьевский, Анохина С.А., Баталов А.Л., Сарабянов В.Д.

Памятники средневековой археологии Восточной Европы : к юбилею Марины Дмитриевны Полубояриновой. – Москва : ИА РАН, 2017. – 271 с., [3] л. цв. ил.

Православная энциклопедия. – Москва : Церковно-научный центр «Православная энциклопедия», 2017. – Т. 47.

Авт. след. ст.: Москва : Археология. История археологии Москвы. – С. 108–111; Хронология и планиметрия. – С. 111–112; Городские укрепления. – С. 112–113; Китай-город. – С. 113–114; Белый город. – С. 114–115; Земляной город. – С. 115–116; Средневековые пригороды Москвы. – С. 116; Синодальный период. – С. 116; Архитектура. История и методы изучения. – С. 116–119; Развитие территории. – С. 119–121; Особенности сложения сакральной топографии средневековой Москвы. – С. 121–130. – Соавт.: Баталов А.Л.; Московский в честь Богоявления мужской монастырь. Археологические раскопки 1986–1987 гг. – С. 364–366; Московский в честь усекновения Главы Иоанна Предтечи ставропигиальный женский монастырь. – С. 416–422. – Соавт.: Баталов А.Л.

Православная энциклопедия. – Москва : Церковно-научный центр «Православная энциклопедия», 2017. – Т. 48.

Авт. след. ст.: Надгробие (до XVIII в.). – С. 284–292; Назарет. – С. 314–318. – Соавт.: Неклюдов К.В.; Натальный крест. – С. 430. Подпись: Л.А. Б., Э.П. И.; Некрополь. – С. 566–574. Подпись: Л.А. Б., Э.П. И.

Исследования Воскресенского Ново-Иерусалимского монастыря // Археологические открытия 2015 года / отв. ред. Н.В. Лопатин. – Москва, 2017. – С. 97–99. – Соавт.: Глазунова О.Н., Григорян С.Б., Данилин Ю.О., Капитонова М.А.

Исследования на территории Новодевичьего монастыря и в Новодевичьей слободе // Там же. – С. 113–117. – Соавт.: Григорян С.Б., Рассказова А.В., Савельев Н.И., Шуляев С.Г.

Раскопки в Зарядье // Там же. – С. 117–121. – Соавт.: Савельев Н.И., Григорян С.Б.

Воскресенский Ново-Иерусалимский монастырь (Московская область, город Истра) // Города. Поселения. Некрополи. Раскопки 2016: [сб. ст.] / отв. ред. А.В. Энговатова. – Москва, 2017. – С. 14–20. – (Материалы спасательных археологических исследований ; 19). – Соавт.: Глазунова О.Н.

Высоко-Петровский монастырь (город Истра) // Там же. – С. 20–26. – Соавт.: Григорян С.Б., Савельев Н.И.

Андрей Рублев и проблема реконструкции средневековой художественной личности: (заметки археолога) // Неизвестные произведения. Новые открытия: сборник научных статей к юбилею Музея имени Андрея Рублева / сост. и отв. ред. Г.В. Попов. – Москва, 2017. – С. 11–53. – (Труды Центрального музея древнерусской культуры и искусства имени Андрея Рублева ; 14).

- Белокаменные надгробия церкви Ильи Пророка в селе Кожино Гороховецкого района // Гороховец и земли Окско-Клязьминского междуречья в XII–XVII вв. История и археология : материалы научной конференции / отв. ред. Н.А. Макаров ; сост. С.И. Милованов. – Москва, 2017. – С. 73–80.
- Корсунские реликвии в Московской Руси : подлинная история креста-«корсунчика» // Русь эпохи Владимира Великого : государство, церковь, культура : материалы международной научной конференции в память тысячелетия кончины святого равноапостольного князя Владимира и мученического подвига святых князей Бориса и Глеба, Москва, 14–16 октября 2015 года. – Москва ; Вологда, 2017. – С. 530–542.
- Некрополь середины XII–XIII вв. на месте Спасо-Преображенского собора в Тверском кремле // Тверь, Тверская земля и сопредельные территории в эпоху Средневековья. – Тверь, 2017. – Вып. 10. – С. 61–98. – Соавт.: Сафарова И.А., Хохлов А.Н.
- Европейские технологии и элементы иконографии в Новом Иерусалиме : материалы исследований 2009–2016 годов // Культурний шар : статті на пошану Гліба Юрійовича Івакіна. – Київ, 2017. – С 51–69.
- К 60-летию Николая Александровича Кренке // *De mare ad mare*. Археология и история : сборник статей к 60-летию Н.А. Кренке. – Смоленск, 2017. – С. 7–9. – Соавт.: Макаров Н.А.
- К истории и методике изучения погребальных сосудов позднего Средневековья // Там же. – С. 119–136.
- To the 90th anniversary of Norman Golb // Хазарский альманах. – Москва, 2017. – Т. 15. – С. 7–12. – Соавт.: Petrukhin V.Ya.

- Москва – Сибирь : археология пространства от царства до империи (XVI–XIX вв.) // V (XXI) Всероссийский археологический съезд : сб. науч. тр. – Москва, 2017. – С. 100–101. – Соавт.: Седов В.В., Черная М.П.
- Наброски по археологии Ренессанса в России XVI века // Археология художественного видения : художественно-исторические контексты = Archaeology of the artistic vision : the artistic and historical contexts : тез. междунар. науч. конф., Москва, 21–22 апр. 2017 г. – Москва, 2017. – С. 9.
- The lost branch of the Tsars' House : the cemetery of the Romanovs at the New Monastery of the Savior (Moscow) // Building bridges : abstract book of the 23rd Annual Meeting of the European Association of Archaeologists 2017 / ed. Jos Bazelmans. – Maastricht, 2017. – P. 469. – Co-aut.: Elkina I.
- Nickolay Vasilievich Gogol at the burial ground of Saint Daniel monastery in Moscow : legends and archaeology // Ibid. – P. 472.
- Йорам Цаффрир и Израильская школа византийской археологии // Византийский временник. – 2017. – Т. 101. – С. 280–289. – Соавт.: Чехановец Я.
- Историческая личность в зеркале археологии // Вестник Томского государственного университета. – 2017. – № 422. – С. 82–90.
- Археология России Нового времени : тенденции развития // Вестник Томского государственного университета. История. – 2017. – № 49. – С. 66–70.
- Археология старомосковского быта // Живая старина. – 2017. – № 3. – С. 2–7.

- В «Золотом городе» : Зарядье как школа московской археологии // Московское наследие. – 2017. – № 3. – С. 28–35.
- Новый адрес : Зарядье, раскоп № 7/2015 // Там же. – С. 36–44.
- Комплексное исследование саркофага в Знаменской церкви Московского Новоспасского монастыря // Российская археология. – 2017. – № 4. – С. 90–105. – Соавт.: Рассказова А.В., Елкина И.И., Медникова М.Б.
- Рец. // Там же. – С. 165–169. – Рец. на кн.: *Черная М.П.* Воеводская усадьба в Томске, 1660–1760-е годы : историко-археологическая реконструкция / науч. ред. В.И. Молодин. – Томск : Д-Принт, 2015. – 276 с.
- Памяти Йорама Цафрира, 30.12.1938 (Кфар Азар) – 23.11.2015 (Иерусалим) // Там же. – С. 174–176.
- Круглый стол, посвященный юбилеям журнала «Российская археология» и сборника «Археологические открытия» // Там же. – С. 180–181. – Соавт.: Коробов Д.С., Лопатин Н.В.
- К 60-летию Николая Александровича Кренке // Там же. – С. 183–184. – Соавт.: Макаров Н.А.
- Рец. // Искусствознание. – 2017. – № 2. – С. 330–341. – Рец. на кн.: *Баталов А.* Собор Покрова Богородицы на Рву : история и иконография архитектуры. – Москва : Лингва-Ф, 2016. – 458, [1] с.
- Все началось с Кремля // Историк. – 2017. – № 9. – С. 20–25. – Соавт.: Брусиловский Н.М.
- Россия имеет сейчас редкую возможность создать собственную научную школу на Святой земле // Коммерсантъ-Наука. – 2017. – № 2 (апрель). – С. 10–13.

Ред.: De mare ad mare. Археология и история : сборник статей к 60-летию Н.А. Кренке / отв. ред. Л.А. Беляев, М.И. Гоняный. – Смоленск : Свиток, 2017. – 352 с.

2018

В поисках бояр Романовых : междисциплинарное исследование усыпальницы XVI–XVIII вв. в Знаменской церкви Новоспасского монастыря в Москве = Looking for Romanovs the boyars : interdisciplinary research of the funerary vault of the 16th – 17th c. in the church of the Our Lady of the Sign in the New Monastery of the Savior in Moscow : в 2 вып. / отв. ред. Н.А. Макаров. – Москва : Club Print, 2018. – Вып. 1. – 208 с. – Соавт.: Медникова М.Б.

Из содерж.: Введение : Династическая археология на марше. – С. 7–11. – Соавт.: Медникова М.Б.; Ранние Романовы и их погребальная традиция : XVII век. – С. 12–37. – Соавт.: Шокарев С.Ю.; Натурные исследования «Палатки Романовых» в церкви Образа Богородицы «Знамение» московского Новоспасского монастыря. – С. 38–54. – Соавт.: Елкина И.И.; Заключение. – С. 109–114. – Соавт.: Медникова М.Б.

[Рец.: *Топычканов А.В.* // Вестник РФФИ. Гуманитарные и общественные науки. – 2019. – № 2. – С. 197–200].

Православная энциклопедия. – Москва : Церковно-научный центр «Православная энциклопедия», 2018. – Т. 51.

Авт. след. ст.: Новодевичий московский в честь Смоленской иконы Божией Матери женский мона-

- стырь. – С. 588–606. – Соавт.: Квливидзе Н.В., Маханько М.А., Шведова М.М.; Ново-Иерусалимский монастырь. – С. 611–631. – Соавт.: Крючкова М.А., Черненилова Л.М.; Новоспасский монастырь : некрополь. – С. 704–727. – Соавт.: Давиденко Д.Г., А.П. П.
- Жизнь и смерть в Российской империи : археология *versus* история // Жизнь в Российской империи : новые источники в области археологии и истории XVIII века : материалы международной научной конференции, 31 октября – 1 ноября 2018 г. : сб. тез. конф. – Москва, 2018. – С. 3–6.
- Археология, архитектура и литературные источники XVIII–XIX веков : культурно-исторические сюжеты // Там же. – С. 20–22.
- Зарядье до конца XVII века : историческая топография, археология, архитектура // Зарядье = Zaryadye / ред.-сост. А. Белов. – Москва, 2018. – С. 170–181. – Соавт.: Баталов А.Л.
- Монастырский некрополь : саркофаги и плиты // Археология Московского Кремля : раскопки 2016–2017 гг. / под ред. Н.А. Макарова, В.Ю. Ковалю. – Москва, 2018. – С. 116–123. – Соавт.: Курмановский В.С.
- Свинцовые пломбы Москвы и стратиграфия раскопа № 7 / 2015 в Зарядье // Нескончаемое лето : сборник статей в честь Елены Александровны Рыбиной / отв. ред. и сост. В.К. Сингх. – Москва ; Великий Новгород, 2018. – С. 23–25.
- Ивановский монастырь (2017 г.) (г. Москва) // Города, селища, могильники. Раскопки 2017. – Москва, 2018. – С. 40–45. – (Материалы спасательных

археологических исследований ; т. 25). – Соавт.: Батанина М.С., Глазунова О.Н., Решетова И.К., Савельев Н.И.

Надгробия с эпитафиями в культуре Москвы конца XVII в. и «Эпитафий» Сильвестра Медведева в память Симеона Полоцкого // Вертоград многоцветный : сборник к 80-летию Бориса Николаевича Флори. – Москва, 2018. – С. 501–526.

Погребальные сооружения XII–XV веков на месте Собора Рождества Богородицы во Владимире (по материалам работ 1997–2000 годов) // Земли родной минувшая судьба... : к юбилею Андрея Евгеньевича Леонтьева / отв. ред. А.В. Чернецов ; ред.-сост. И.Н. Кузина. – Москва, 2018. – С. 62–72. – Соавт.: Глазов В.П., Зыков П.Л., Иоаннисян О.М.

Завершающие работы в Воскресенском Ново-Иерусалимском монастыре на реке Истре // Археологические открытия 2016 года. – Москва, 2018. – С. 85–87. – Соавт.: Глазунова О.Н.

Раскопки в монастыре Рождества Богородицы // Там же. – С. 101–103. – Соавт.: Батанина М.С., Глазунова О.Н.

Работы в Высоко-Петровском монастыре // Там же. – С. 103–106. – Соавт.: Глазунова О.Н., Григорян С.Б., Савельев Н.И.

Керамические плитки покрытия полов из раскопок на Соборной площади в Твери : (по материалам исследований 2013–2014 гг.) // Тверь, Тверская земля и сопредельные территории в эпоху Средневековья / отв. ред. А.Н. Хохлов. – Тверь, 2018. – Вып. 11. – С. 77–113. – Соавт.: Сафарова И.А., Хохлов А.Н.

- Scratch a Russian and you'll find a Tatar : The impact of Islam as revealed by archaeology of Moscow state // 24th EAA Annual Meeting, Barcelona, 5–8 September 2018 : abstract book. – Barcelona, 2018. – P. 32.
- Поминать и помнить : традиция обновления надгробий в Москве XVI–XVII вв. // Живая старина. – 2018. – № 3. – С. 2–6.
- Спасо-Преображенский собор в Тверском кремле : итоги раскопок 2012–2014 гг. // Российская археология. – 2018. – № 2. – С. 148–161. – Соавт.: Сафарова И.А., Хохлов А.Н.
- К юбилею П.П. Толочко // Российская археология. – 2018. – № 3. – С. 191–192. – Соавт.: Ивакин Г.Ю., Макаров Н.А., Мунчаев Р.М., Гайдуков П.Г.
- Наталья Дмитриевна Аксенова : (к 90-летию юбилею) // Российская археология. – 2018. – № 4. – С. 179–180. – Соавт.: Руденко К.А., Ситдинов А.Г., Кокорина Н.А., Кузьминых С.В.
- Глеб Юрьевич Ивакин : [некролог] // Там же. – С. 186–188. – Соавт.: Гайдуков П.Г., Макаров Н.А., Чернецов А.В., Коваль В.Ю.
- «Лестница жизни» : археология и иконография в Новом Иерусалиме XVII–XVIII вв. // Краткие сообщения Института археологии РАН. – 2018. – Вып. 251. – С. 314–327. – Соавт.: Глазунова О.Н.
- К хронологии антропоморфных саркофагов Руси XV–XVII вв. // Краткие сообщения Института археологии РАН. – 2018. – Вып. 252. – С. 219–232.
- Свияжские ландскнехты : из истории русского изразца в Поволжье XVII в. // Вестник Томского государственного университета. История. – 2018. – № 56. – С. 103–109.

Видимое и невидимое : Златоустовский монастырь как объект культурного наследия // Московское наследие. – 2018. – № 3. – С. 102–117.

Ред.: Жизнь в Российской империи : новые источники в области археологии и истории XVIII века : материалы международной научной конференции, 31 окт. – 1 нояб. 2018 г. : сб. тез. конф. / отв. ред. Л.А. Беляев, В.Н. Захаров. – Москва : ИА РАН, 2018. – 135 с.

Ред.: Коваль В.Ю., Русаков П.Е. Исследования фортификации города Болгара в 2014–2015 годах / отв. ред. А.Г. Ситдилов, Л.А. Беляев. – Москва ; Казань : Институт археологии им. А.Х. Халикова АН Республики Татарстан, 2018. – Т. 2. – 160 с.

2019

От электронного ресурса – к атласу археологического наследия города Москвы : методические материалы = From the electronic resource to the atlas of the archaeological heritage of Moscow : the methodical groundwork / отв. ред. Л.А. Беляев ; рук. проекта А.А. Емельянов. – Москва : Индрик, 2019. – 192 с. – Совм. с др.

7000 лет и деловые пометки : к палеографии надгробий Москвы XVI – начала XVII века // Звучат лишь Письмена : к юбилею Альбины Александровны Медынцевой : [сб. науч. ст.] / отв. ред. В.Ю. Коваль ; сост. И.Н. Кузина, А.А. Гомзин. – Москва, 2019. – С. 76–88.

- Отдел археологии Московской Руси // Институт археологии РАН : 100 лет истории. – Москва, 2019. – С. 77–84.
- Московская археологическая экспедиция : Зарядье (1941–2015) // Там же. – С. 164–168.
- Российская археология (журнал) // Там же. – С. 208–211.
- Древности Иерихона : византийский и омейядский периоды на русском участке // Новые археологические проекты : Воссоздавая прошлое / под ред. Н.А. Макарова. – Москва, 2019. – С. 148–151. – Соавт.: Ворошилов А.Н., Голофаст Л.А., Григорян С.Б.
- Новый этап исследований Высоко-Петровского монастыря в Москве // Там же. – С. 228–231. – Соавт.: Савельев Н.И., Григорян С.Б.
- Новодевичий монастырь в Москве : исследования к 500-летию основания // Там же. – С. 232–235. – Соавт.: Глазунова О.Н., Григорян С.Б., Шуляев С.Г., Елкина И.И.
- Новый Иерусалим : завершение раскопок, создание музея, перспективы исследований // Там же. – С. 236–239. – Соавт.: Глазунова О.Н.
- Переводчики и книжники из Западной Европы в лапидарной эпиграфике России XVI–XVII вв. // Переводчики и переводы в России конца XVI – начала XVIII столетия : материалы международной научной конференции, 12–13 сентября 2019 г. – Москва, 2019. – С. 16–21.
- Рождение черепицы : первые керамические кровли Руси (XV в.) // Комплексный подход в изучении

- Древней Руси : сборник материалов X Международной научной конференции. – Москва, 2019. – С. 25–26. – (Приложение к журналу «Древняя Русь. Вопросы медиевистики»). – Соавт.: Баранова С.И.
- Рождение традиции : погребальные памятники Северо-Восточной Руси XII–XV вв. в контексте архитектуры // Там же. – С. 29–30.
- Спасо-Преображенский собор в Твери и его место в архитектурной традиции XIII–XV вв. // Там же. – С. 30–31.
- Постройки XV–XVI вв., расположенные вблизи апсид собора Спаса Преображения в Тверском кремле (по материалам раскопок 2013–2014 гг.) // Тверь, Тверская земля и сопредельные территории в эпоху Средневековья : материалы научного семинара. – Тверь, 2019. – Вып. 12. – С. 196–220. – Соавт.: Сафарова И.А., Хохлов А.Н.
- Работы Российско-Палестинской экспедиции в Иерихоне // Археологические открытия 2017 года. – Москва, 2019. – С. 528–529. – Соавт.: Ворошилов А.Н., Голофаст Л.А.
- Четыре стороны света : археология русского присутствия XVI – начала XX в. // V Северный археологический конгресс, Ханты-Мансийск, 11–14 декабря 2019 года : тез. докл. на конф. – Москва, 2019. – С. 212–213.
- То же // Урал. ист. вестн. – 2019. – № 4(65). – С. 64–71.
- Историческая археология России : неожиданные перспективы // Труды Отделения историко-филологических наук РАН. – Москва, 2019. – Т. : 2018. – С. 121–133.
- Nový Jerusálém v kontextu «mezinárodních projektů» střední Evropy v 15–17 století // Moskva – Třetí Řím.

- Ot ideje k symbolu. Boček Pavel, kolektiv autorů. – Praha : Nakladatelství Lidové, 2019. – S. 139–146.
- The seljuk stone carving of the late 14th – early 15th century : Erusalem, Anatolia, Crimea and Moscow // Abstract book of the 25th EAA Annual Meeting (Bern, 2019). – Bern, 2019. – P. 604.
- Спасо-Преображенский собор в Твери : опыт объемной реконструкции // Вестник Сектора древнерусского искусства / Государственный институт искусствознания. – 2019. – № 1. – С. 53–67. – Соавт.: Ким О.Г., Рябов В.А., Хохлов А.Н.
- Государственный институт искусствознания, Институт археологии РАН : Совместная конференция «Искусство и археология» [4 декабря 2018 г.] // Там же. – С. 203–206. – Соавт.: Лифшиц Л.И.
- На старой дороге : работы 2015 года в Зарядье // Природа. – 2019. – № 3. – С. 58–65.
- Памятные надписи славянских паломников XVIII–XIX вв. в Архангельском монастыре в Иерусалиме : (предварительная публикация) // Славяноведение. – 2019. – № 2. – С. 94–99. – Соавт.: Вах К.А.
- Берестяная грамота Москва-4 : результаты комплексного исследования // Древняя Русь. Вопросы медиевистики. – 2019. – № 3. – С. 21–30. – Соавт.: Гиппиус А.А., Зализняк А.А.
- Некрополь Смоленского собора Новодевичьего монастыря XVI–XVII вв. Исследования 2017–2018 гг. : методы и результаты // Древняя Русь. Вопросы медиевистики. – 2019. – № 4. – С. 112–127. – Соавт.: Григорян С.Б., Шуляев С.Г.
- К 90-летию В.Л. Янина // Российская археология. – 2019. – № 1. – С. 191–192. – Совм. с др.

- Белокаменные саркофаги и надгробия некрополя Чудова монастыря из раскопок в Московском Кремле 2015–2017 гг. // Российская археология. – 2019. – № 2. – С. 117–133. – Соавт.: Макаров Н.А., Курмановский В.С.
- К 80-летию Альбины Александровны Медынцевой // Там же. – С. 196–197. – Соавт.: Рождественская Т.В., Чернецов А.В., Коваль В.Ю.
- Археология Московского Новодевичьего монастыря : первые итоги // Российская археология. – 2019. – № 4. – С. 177–192. – Соавт.: Глазунова О.Н., Григорян С.Б., Елкина И.И., Шуляев С.Г.
- Новые находки или утраченная коллекция? Уникальные предметы из Нового Иерусалима : (предварительная публикация) // Краткие сообщения Института археологии РАН. – 2019. – Вып. 254. – С. 308–318.
- Монастыри Московской Руси : этапы археологического изучения и современное состояние // Краткие сообщения Института археологии РАН. – 2019. – Вып. 256. – С. 7–22.
- Алексеевский и Зачатьевский : два монастыря Москвы в зеркале археологии и истории XIV–XVI веков // Исторические записки. – 2019. – № 18. – С. 5–45.
- «Лестница жизни». Занимательная ауксология в России начала XVIII века и серия изразцов из Нового Иерусалима : [к 60-летию Алексея Михайловича Лидова] // Артикульт. – 2019. – № 2. – С. 41–58.
- Русская археология Палестины // Вестник РФФИ. Гуманитарные и общественные науки. – 2019. – № 2. – С. 51–64.

- Палестинский музей Антонина Капустина : состояние исследований и перспективы изучения // Византийский временник. – 2019. – Т. 103. – С. 228–255. – Соавт.: Чехановиц Я.
- Рец. // Там же. – С. 354–356. – Рец. на кн.: *Виноградов А.Ю., Захарова А.В., Черноглазов Д.А.* Храм Святой Софии Константинопольской в свете византийских источников. – Санкт-Петербург : Издательство «Пушкинский Дом», 2018. – 486 с.
- Возвращение на Святую землю : [беседа с Л.А. Беляевым / провела А. Пензина] // Научная Россия : сайт. – URL: <https://scientificrussia.ru/articles/belyaev-leonid-andreevich> (дата обращения: 11.03.2023).

2020

- Православная энциклопедия. – Москва : Церковно-научный центр «Православная энциклопедия», 2020. – Т. 57.
Авт. след. ст.: Погребение. – С. 24–28.
- Православная энциклопедия. – Москва : Церковно-научный центр «Православная энциклопедия», 2020. – Т. 59.
Авт. след. ст.: Распятие. – С. 327–333. – Соавт.: Квливидзе Н.В.
- Жизнь и смерть в Российской империи : археология истории // Жизнь и смерть в Российской империи. Новые открытия в области археологии и истории России XVIII–XIX вв. = Life and Death in the Russian Empire. Recent discoveries in archaeology and history of the 18th–19th centuries Russia. – Москва, 2020. – С. 6–15.

- Археология и литературные источники XVIII–XIX веков : культурно-исторические сюжеты // Там же. – С. 120–130.
- Нейтронная томография и радиография как метод исследования предметов личного благочестия (на примере креста из Донского монастыря) // Там же. – С. 300–303. – Соавт.: Сапрыкина И.А., Кичанов С.Е., Козленко Д.П., Пельгунова Л.А.
- Встреча на Истре : археология Воскресенского Ново-Иерусалимского монастыря // Монастырская культура как трансконфессиональный феномен : материалы международной конференции, Суздаль, 12–14 сентября 2012 г. / сост. Л. Штайндорфф ; отв. ред. А.В. Доронин. – Москва, 2020. – С. 224–240. – (Россия и Европа. Век за веком).
- Новодевичий монастырь : археология для истории (по материалам исследований 2016–2020 годов) // Труды Отделения историко-филологических наук РАН. – Москва, 2020. – Т. : 2019. – С. 162–181.
- Резиденция Петра I в Коломенском : комплексное историко-археологическое исследование // Искусство и культура Средневековья : наследие и перспективы осмысления : тезисы докладов международной конференции, Санкт-Петербург, 26–31 октября 2020 г. – Санкт-Петербург, 2020. – С. 81–82. – Соавт.: Баранова С.И.
- Исследования 2017–2018 гг. в Новодевичьем монастыре // Археологические открытия 2018 года. – Москва, 2020. – С. 116–121. – Соавт.: Глазунова О.Н., Григорян С.Б., Елкина И.И., Шуляев С.Г.

- Работы Иерихонской экспедиции в Палестине // Там же. – С. 516–517. – Соавт.: Ворошилов А.Н., Голофаст Л.А.
- Die Archäologie Moskaus : zwei Entwicklungsstrategien // Archäologie in mittelalterlichen Städten. Russland und Deutschland – ein Vergleich / Hrsg. Manfred Nawroth, Matthias Wemhoff, Nikolai Makarow und Wladimir Kowal // Staatliche Museen zu Berlin. – Berlin, 2020. – S. 59–90. – (Berliner Beiträge zur Vor- und Frühgeschichte ; Bd 25).
- Monastery cemetery : sarcophagi and tombstones // Archaeology of the Moscow Kremlin: the 2016–2017 excavations. – Moscow, 2020. – P. 116–123. – Co-aut.: Kurmanovsky V.S.
- Orient from the West : the Moscow tiles origin // 26th EAA virtual annual meeting, Prague, 24–30 August 2020 г. : abstract book. – [S. l.], 2020. – P. 65. – Co-aut.: Baranova S.I.
- Антонин (Капустин) и Н.П. Кондаков // Иерусалимский православный семинар. – 2020. – № 10. – С. 110–125. – Соавт.: Вах К.А.
- Археология о дворце XVII века в Коломенском : обзор источников // Краткие сообщения Института археологии РАН. – 2020. – Вып. 260. – С. 355–367. – Соавт.: Баранова С.И.
- Этноархеология русских в Сиро-Палестинском регионе, XVIII–XIX века // Археология, этнография и антропология Евразии. – 2020. – Т. 48, № 2. – С. 97–105. – Соавт.: Чехановец Я.
- Дополнительные конструкции фундаментов Смоленского собора XVI в. в Новодевичьем монастыре :

- предварительная публикация // Архитектурная археология. – 2020. – № 2. – С. 204–214. – Соавт.: Григорян С.Б., Фролов В.С., Шуляев С.Г.
- Русские паломники в Архангельском монастыре в Иерусалиме. Исторические свидетельства и современные материалы // Православный Палестинский сборник. – 2020. – Вып. 118. – С. 137–171. – Соавт.: Вах К.А.
- Надгробие Ф.А. Голицыной и другие плиты князей Голицыных XVI–XVII вв. в Новодевичьем монастыре // Древняя Русь. Вопросы медиевистики. – 2020. – № 2. – С. 60–77. – Соавт.: Топычканов А.В.
- Саркофаг княгини Анастасии Бельской в подклете Смоленского собора Московского Новодевичьего монастыря // Древняя Русь. Вопросы медиевистики. – 2020. – № 4. – С. 83–98. – Соавт.: Шокарев С.Ю., Шуляев С.Г.
- К 100-летию российской академической археологии : итоги года : от редакции // Российская археология. – 2020. – № 1. – С. 7–8. – Совм. с др.
- Изразцы конца XVI – первой половины XVII в. по материалам раскопок 2019 г. в Московском Кремле // Российская археология. – 2020. – № 3. – С. 114–124. – Соавт.: Глазунова О.Н., Смирнов А.Н.
- К юбилею Светланы Измайловны Барановой // Там же. – С. 206. – Совм. с др.
- Евгений Николаевич Носов // Там же. – С. 212–213. – Соавт.: Гайдуков П.Г., Мунчаев Р.М., Макаров Н.А., Лапшин В.А.
- Крест из Новодевичьего монастыря : археологический контекст и типология энколпионов XVI–XVII вв. // Российская археология. – 2020. – № 4. – С. 149–164.

- Северо-Восточная Русь в середине XIII – второй половине XIV в. : археологические данные // Российская история. – 2020. – № 4. – С. 38–48.
- Некрополь последних бояр Романовых : сибирские коннотации // Вестник Томского государственного университета. История. – 2020. – № 66. – С. 107–117. – Соавт.: Шокарев С.Ю.
- Русские подвесные кресты и иконки XVII–XIX веков : сибирская перспектива // Вестник Томского государственного университета. История. – 2020. – № 68. – С. 23–28.
- О времени постройки первого каменного собора Алексеевского Зачатьевского монастыря : опыт автокоррекции // Вестник Сектора древнерусского искусства / Государственный институт искусствознания. – 2020. – № 2. – С. 65–78. – Соавт.: Елкина И.И.
- Ред.: *Алексеев А.В., Кузьменко С.В.* Московские средневековые каменные кресты с геометрическим декором / отв. ред. Л.А. Беляев. – Москва ; Звенигород : ИА РАН : Министерство культуры Московской области, Звенигородский историко-архитектурный и художественный музей, 2020. – 124 с.
- Ex ungue leonem cognoscimus* : белокаменный крест как новое явление в культуре ранней Москвы : [предисловие] // Там же. – С. 3–5.
- Ред.: *Голофаст Л.А.* Керамика Иерихона позднеантичного и средневекового периодов (V–XV вв.) : справочник-определитель / под ред. Л.А. Беляева. – Москва : Индрик, 2020. – 160 с. – (Россия и древности Восточного Средиземноморья : источники, историография, памятники).
- От редактора // Там же. – С. 9–11.

- Ред.: Жизнь и смерть в Российской империи. Новые открытия в области археологии и истории России XVIII–XIX вв. = Life and Death in the Russian Empire. Recent discoveries in archaeology and history of the 18th–19th centuries Russia / отв. ред. Л.А. Беляев, В.Н. Захаров. – Москва : Индрик, 2020. – 384 с.
- Ред.: Смоленская керамика VIII–XIX вв. Новые материалы и старые коллекции / отв. ред. Л.А. Беляев ; сост. Н.А. Кренке. – Смоленск : Свиток, 2020. – 208 с.
- Ред.: Смоленская ротонда XII века : из архива архитектора-реставратора П.Д. Барановского. Т. 3 / сост. В.А. Буров, А.А. Оксенюк ; отв. ред. Л.А. Беляев. – Москва ; Санкт-Петербург : Нестор-История, 2020. – 88 с.

2021

- Первые археологические исследования в Свияжске : 1978–1982 годы. – Казань : Изд-во АН РТ, 2021. – 161 с. – (Материалы и исследования по археологии Свияжска ; т. 1).
- Московская Русь : первые шаги // Русь в XIII–XV веках. Новые открытия в области археологии и истории = Rus' in the 13th–15th cc. Recent discoveries in archaeology and history. – Москва, 2021. – С. 6–15. – На рус. и англ. яз. – Соавт.: Конавская Е.Л.
- Московские типы : к истокам традиций // Там же. – С. 166–177.
- О керамических кровлях Москвы рубежа XV–XVI веков // Там же. – С. 264–276. – Соавт.: Баранова С.И.

Саркофаги XII–XIII вв. в монастыре Рождества Богородицы во Владимире : топография и стратиграфия // Александр Невский : личность, эпоха, историческая память : к 800-летию со дня рождения : материалы международной научной конференции (25–27 мая 2021 г., Москва, Россия). – Москва, 2021. – С. 55–75. – Соавт.: Иоаннисян О.М., Зыков П.Л.

Некрополь монастырского собора Рождества Богородицы во Владимире (по материалам работ 1997–2000 гг.) // Реликварий Александра Невского : исследования и материалы / сост. А.В. Сиренов. – Москва, 2021. – С. 84–125. – Соавт.: Зыков П.Л., Иоаннисян О.М.

Труженик двух Иерусалимов // Ново-Иерусалимские чтения 2019–2020 : [сб. науч. ст.]. – Москва, 2021. – С. 14–31.

Заметки о мастерских камнерезов : плита с орнаментальной графьей из Новодевичьего монастыря // Мир Средневековья. Познавая прошлое : к 70-летию Отдела средневековой археологии [Института археологии РАН] / отв. ред. В.Ю. Коваль ; сост. И.Н. Кузина, В.С. Курмановский. – Москва, 2021. – С. 235–239.

One man's trash is another man's treasure : опыт археологии современности // Культура русских в археологических исследованиях : археология севера России : сборник научных статей : в 2 т. – Омск ; Сургут, 2021. – Т. 1 / под ред. Л.В. Татауровой. – С. 12–16.

Васильев луг и Воспитательный дом : археологические заметки // Великая институция России : Им-

ператорский Московский Воспитательный дом. Выдающееся общественное и культурное наследие. – Москва, 2021. – С. 320–327. – Соавт.: Глазунова О.Н., Григорян С.Б., Ким О.Г.

Наедине с предметом // Вещь : Время и место : ежегодник научного семинара по изучению объектов искусства и материальной культуры. – Москва, 2021. – Т. 1. – С. 9–20.

Российско-Палестинская экспедиция ИА РАН в Иерихоне // Археологические открытия 2019 года. – Москва, 2021. – С. 476–478. – Соавт.: Ворошилов А.Н., Голофаст Л.А.

Islamic elements in Moscow gravestones of the 16th and 17th centuries // Widening Horizons : 27th Annual Meeting of the EAA, Virtual Meeting, Kiel, 6–11 Sept. 2021 : abstract book. – Prague, 2021. – P. 64.

Раскопки на Русском месте в 1883 году по материалам дневника архимандрита Антонина (Капустина) // Православный Палестинский сборник. – 2021. – Т. 119. – С. 39–62. – Соавт.: Вах К.А.

Надгробие старицы Анфисы Годуновой в подклете Смоленского собора Новодевичьего монастыря // Древняя Русь. Вопросы медиевистики. – 2021. – № 3. – С. 91–110. – Соавт.: Корзинин А.Л.

Международная научная конференция «Александр Невский. Личность, эпоха, историческая память : к 800-летию со дня рождения» (Москва, 25–27 мая 2021 г.) // Там же. – С. 191–196. – Соавт.: Конявская Е.Л.

Погребальные памятники рода князей Кубенских в подклете собора Новодевичьего монастыря // Древ-

- няя Русь. Вопросы медиевистики. – 2021. – № 4. – С. 88–110. – Соавт.: Шокарев С.Ю., Шуляев С.Г.
- Работы Иерихонской археологической экспедиции : 2019–2021 годы // Вестник РФФИ. Гуманитарные и общественные науки. – 2021. – № 3. – С. 137–153.
- Погребение Александра Невского во Владимире : археология почитания // Исторический вестник. – 2021. – Т. 35. – С. 76–107. – Соавт.: Зыков П.Л., Иоаннисян О.М., Сиренов А.В.
- Собор и кладбище. Высоко-Петровский монастырь (Москва) : находки, утраты, методические ошибки 2010-х годов. Часть первая // Вестник Сектора древнерусского искусства / Государственный институт искусствознания. – 2021. – № 1. – С. 74–93.
- Собор и кладбище. Высоко-Петровский монастырь (Москва) : находки, утраты, методические ошибки 2010-х годов. Часть вторая // Вестник Сектора древнерусского искусства / Государственный институт искусствознания. – 2021. – № 2. – С. 101–115.
- Дополнительные конструкции фундаментов Смоленского собора XVI в. в Новодевичьем монастыре : предварительная публикация // Архитектурная археология. – 2021. – № 2. – С. 137. – Соавт.: Григорян С.Б., Фролов В.С., Шуляев С.Г.
- Валентин Лаврентьевич Янин // Российская археология. – 2021. – № 1. – С. 187–189. – Соавт.: Макаров Н.А., Гайдуков П.Г.
- К 60-летию Владимира Валентиновича Седова // Российская археология. – 2021. – № 2. – С. 208–209. – Соавт.: Макаров Н.А., Вдовиченко М.В., Гайдуков П.Г., Коваль В.Ю., Лопатин Н.В.

- К 10-летию Иерихонской экспедиции Института археологии РАН : работы 2019–2020 гг. // Российская археология. – 2021. – № 3. – С. 116–129. – Соавт.: Ворошилов А.Н., Ворошилова О.М., Максимова А.А.
- Елена Владимировна Переводчикова // Там же. – С. 204–205. – Соавт.: Беловинцева Н.И., Габуев Т.А., Канторович А.Р., Мордвинцева В.И., Раевская Т.В.
- Рауф Магомедович Мунчаев // Там же. – С. 206–208. – Соавт.: Амиров Ш.Н., Гайдуков П.Г., Макаров Н.А.
- К 60-летию В.Ю. Коваля // Российская археология. – 2021. – № 4. – С. 210–211. – Соавт.: Бадеев Д.Ю., Осипов Д.О., Русаков П.Е., Энговатова А.В. и др.
- К 90-летию Г.А. Федорова-Давыдова // Там же. – С. 212. – Соавт.: Гайдуков П.Г., Зеленева Ю.А., Коваль В.Ю., Пигарев Е.М.
- Леонид Беляев : «У России должна быть своя археологическая школа на Святой Земле» : [беседа / провела О. Орлова] // Телеканал «Общественное телевидение России» (ОТР). – URL: <https://otr-online.ru/programmy/gamburgskii-schet/anons-leonid-belyaev-u-rossii-dolzhabyt-svoya-arheologicheskaya-shkola-na-svyatoy-zemle-49846.html> (дата обращения: 28.03.2023).
- Ред.: Александр Невский : личность, эпоха, историческая память : к 800-летию со дня рождения : материалы международной научной конференции (25–27 мая 2021 г., Москва, Россия) / отв. ред. Е.Л. Конявская, Л.А. Беляев. – Москва : Индрик, 2021. – 526 с.
- Ред.: Вещь : Время и место : ежегодник научного семинара по изучению объектов искусства и материаль-

- ной культуры / под ред. С.И. Барановой, Л.А. Беляева. – Москва : РГГУ, 2021. – Т. 1. – 198 с.
- Ред.: Ново-Иерусалимские чтения, 2019–2020 : [сб. науч. ст.] / отв. ред. Л.А. Беляев, С.И. Баранова. – Москва ; Новый Иерусалим : РА «Премиум», 2021. – 240 с.
- Ред.: Русь в XIII–XV веках. Новые открытия в области археологии и истории = Rus' in the 13th–15th cc. Recent discoveries in archaeology and history / отв. ред. Л.А. Беляев, Е.Л. Коняевская. – Москва : Индрик, 2021. – 296 с.

2022

- Резиденция Петра I в Коломенском : комплексное историко-археологическое исследование. – Москва : Индрик, 2022. – 376 с., ил. (237 рис.). – Соавт.: Баранова С.И., Топычканов А.В.
- В поисках бояр Романовых : междисциплинарное исследование усыпальницы XVI–XVIII вв. в Знаменской церкви Новоспасского монастыря в Москве = Looking for Romanovs the boyars : interdisciplinary research of the funerary vault of the 16th–17th c. in the church of the Our Lady of the Sign in the New Monastery of the Savior in Moscow : в 2 вып. / отв. ред. Н.А. Макаров. – Москва : ИА РАН, 2022. – Вып. 2. – 197, [1] с.
- Из содерж.:* Археология Романовых XVI–XVII вв. – С. 7–15; Заключение. – С. 88–90. – Соавт.: Елкина И.И.
- Русские раскопки у храма Воскресения в Иерусалиме : источники, дискуссии, современная интерпре-

тация / авт.-сост. Л.А. Беляев, К.А. Вах, Я. Чехановец. – Москва : Индрик, 2022. – 880 с. – (Россия и древности Восточного Средиземноморья : источники, историография, памятники).

Авт. след. ст.: Русские раскопки у храма Воскресения и современная археология Иерусалима. – С. 15–36. – Соавт.: Чехановец Я.; Раскопки архимандрита Антонина (Капустина): Организация работы, идентификация и реставрация древностей. – С. 113–163. – Соавт.: Вах К.А.

Чудеса продолжаются : иконографическая загадка из Нового Иерусалима // Русский средневековый город : археология, история, культура : к 75-летию А.В. Чернецова / отв. ред. И.Ю. Стрикалов. – Москва, 2022. – С. 153–166. – Соавт.: Глазунова О.Н.

Исламская орнаментика в надгробных памятниках Московского государства XVII века : заметки археолога // ΔΩΡΕΑ : к 90-летию Энгелины Сергеевны Смирновой : сборник статей / отв. ред. М.А. Орлова. – Москва, 2022. – С. 78–87.

Люди и раскопки : архимандрит Антонин (Капустин) на Русском месте в Иерусалиме // За синей птицей (антропология академической жизни) : памяти Г.А. Комаровой / под ред. Э.-Б. Гучиновой, В.А. Шнирельмана. – Москва, 2022. – С. 207–242. – Соавт.: Вах К.А.

Некрополь конца XIII – начала XV в. за апсидами собора Спаса Преображения (по материалам археологических раскопок 2012–2014 гг.) // Тверь, Тверская земля и сопредельные территории в эпоху Средневековья / отв. ред. А.Н. Хохлов. – Тверь, 2022. – Вып. 14. – С. 124–135. – Соавт.: Сафарова И.А., Хохлов А.Н.

Захоронения церковных иерархов в соборе Спаса Преображения в Твери (по материалам раскопок 2013–2014 гг.) // Там же. – С. 396–401. – Соавт.: Сафарова И.А., Хохлов А.Н.

От составителей серии «Россия и древности Восточного Средиземноморья : источники, историография, памятники» // Материалы к истории научной экспедиции Императорского Православного Палестинского Общества в Сирию и Палестину в 1891 г. Ч. 1. Путевой дневник Н.П. Кондакова по Сирии и Палестине / подгот. к публ. и коммент. М.Н. Бутырского ; науч. ред. Л.А. Беляев. – Москва, 2022. – С. 9–13. – (Россия и древности Восточного Средиземноморья : источники, историография, памятники). – Соавт.: Вах К.А.

Иерихонский эпизод 1891 года : заметки археолога // Там же. – С. 253–260.

Иван Федорович Барщевский и его работа в экспедиции 1891 года // Материалы к истории научной экспедиции Императорского Православного Палестинского Общества в Сирию и Палестину в 1891 г. Ч. 2. Сирия и Палестина в фотографиях И.Ф. Барщевского (из коллекции Российской национальной библиотеки) / авт.-сост. Е.В. Бархатова, К.А. Вах. – Москва, 2022. – С. 11–20. – (Россия и древности Восточного Средиземноморья : источники, историография, памятники).

Снимки И.Ф. Барщевского из экспедиции в Сирию и Палестину в 1891 г. в коллекции Российской национальной библиотеки // Там же. – С. 21–25. – Соавт.: Вах К.А.

Резиденция Петра I в Коломенском : задачи комплексного историко-археологического исследования //

- Актуальные проблемы теории и истории искусства = Actual problems of theory and history of art : сборник научных статей. – Санкт-Петербург, 2022. – Вып. 12. – С. 292–303. – Соавт.: Баранова С.И.
- Могила жены архитектора : новые материалы об Эппингерах в России // Православный Палестинский сборник. – 2022. – Вып. 120. – С. 41–51. – Соавт.: Вах К.А.
- Некрополь XVI–XVII вв. к югу от Смоленского собора Новодевичьего монастыря : идентификация и генеалогия // Древняя Русь. Вопросы медиевистики. – 2022. – № 3. – С. 124–152. – Соавт.: Корзинин А.Л.
- Пётр Великий и дворец в Коломенском : архивы, музеи, археология // Вестник РФФИ. Гуманитарные и общественные науки. – 2022. – № 1. – С. 127–144. – Соавт.: Баранова С.И.
- Памяти С.С. Ширинского (22.07.1937–13.03.2021) // Российская археология. – 2022. – № 1. – С. 212–214. – Соавт.: Медынцева А.А., Чернецов А.В., Коваль В.Ю.
- «Розовый» камень на участке Русской Духовной Миссии в Иерихоне : история изучения и петрография // Российская археология. – 2022. – № 2. – С. 91–103. – Соавт.: Аникеева О.А.
- Монеты из раскопок Иерихона в 2017, 2019–2020 гг. // Там же. – С. 104–119. – Соавт.: Абрамзон М.Г., Ворошилов А.Н., Гончаров Е.Ю.
- Валерий Иванович Гуляев (1938–2022) // Российская археология. – 2022. – № 3. – С. 205–207. – Соавт.: Володин С.А., Коробов Д.С., Шевченко А.А., Макаров Н.А.

- Памяти Германа Алексеевича Федорова-Давыдова // Российская археология. – 2022. – № 4. – С. 195–197. – Соавт.: Гайдуков П.Г., Зеленец Ю.А., Коваль В.Ю., Пигарев Е.М.
- К 90-летию Марины Дмитриевны Полубояриновой // Там же. – С. 198–199. – Соавт.: Гайдуков П.Г., Коваль В.Ю., Валиулина С.И., Недашковский Л.Ф., Волков И.В., Недашкова Н.И., Ситдинов А.Г.
- The Russian collection of antiquities in Jerusalem : A First reconstruction // Liber Annuus. – 2022. – Vol. 72. – P. 587–620. – Co-aut.: Tchekhanovets Ya.
- Archeology of distinctiveness : the material world of Muscovy of the 14th – 16th centuries // Herald of the Russian Academy of Science. – 2022. – Vol. 92, Suppl. 5. – P. S457–S466.
- Editorial // Herald of the Russian Academy of Science. – 2022. – Vol. 92, Suppl. 8. – P. S675–S676.
- Леонид Беляев : «Московия – это “потерянный ребенок” западноевропейской цивилизации» : [беседа / провела *О. Орлова*] // Телеканал «Общественное телевидение России» (ОТР). – URL: <https://otr-online.ru/programmy/gamburgskii-schet/leonid-belyaev-moskoviya-eto-poteryanny-rebenok-zapadnoevropeyskoj-civilizacii-58713.html> (дата обращения: 11.03.2023).
- Ред.: *Буров В.А.* Экспозиция «Соловки подземные археологические». Котельная мастерская XVII–XVIII веков : научный путеводитель / отв. ред. Л.А. Беляев. – Архангельск : Лоция, 2022. – 105 с.
- Ред.: *Вещь : Время и место : ежегодник научного семинара по изучению объектов искусства и материальной культуры* / под ред. Л.А. Беляе-

ва, С.И. Барановой. – Москва : РГГУ : ИА РАН, 2022. – Т. 2. – 198 с.

Ред.: Материалы к истории научной экспедиции Императорского Православного Палестинского Общества в Сирию и Палестину в 1891 г. – Москва : Индрик, 2022. – Ч. 1 : Путевой дневник Н.П. Кондакова по Сирии и Палестине / подгот. к публ. и коммент. М.Н. Бутырского ; науч. ред. Л.А. Беляев. – 352 с. – (Россия и древности Восточного Средиземноморья : источники, историография, памятники).

Ред.: Материалы к истории научной экспедиции Императорского Православного Палестинского Общества в Сирию и Палестину в 1891 г. – Москва : Индрик, 2022. – Ч. 2 : Сирия и Палестина в фотографиях И.Ф. Барщевского (из коллекции Российской национальной библиотеки) / авт.-сост. Е.В. Бархатова, К.А. Вах ; науч. ред. Л.А. Беляев. – 543 с. – (Россия и древности Восточного Средиземноморья : источники, историография, памятники).

Ред.: От Иерусалима до Нового Иерусалима : к 200-летию со дня рождения архимандрита Леонида (Кавелина) / *Баранова С.И., иерей Иоанн Кудласевич, Севастьянова С.К., Смирнова И.Ю., Федорова И.В., Черненилова Л.М.* ; отв. ред. Л.А. Беляев. – Москва ; Новый Иерусалим, 2022. – 480 с.

2023

Надгробие Ф.И. Канбарова из Смоленского собора Новодевичьего монастыря // Древняя Русь. Вопросы медиевистики. – 2023. – № 1. – С. 8–18. – Соавт.: Беляков А.В., Шокарев С.Ю.

Археология храма XVI в. в Николо-Угрешском монастыре (работы 2004 г.) // Российская археология. – 2023. – № 1. – С. 135–150. – Соавт.: Фролов М.В., Евдокимов Г.С., Чернов С.З.

Памяти Вадима Федоровича Старкова (22 февраля 1936 – 16 октября 2022) // Там же. – С. 206–208. – Соавт.: Завьялов В.И., Державин В.Л., Чернецов А.В.

Алевтина Алексеевна Юшко (1935–2022 гг.) // Там же. – С. 209–211. – Соавт.: Чернов С.З., Глазунова О.Н., Кренке Н.А., Медынцева А.А., священник Г.А. Павлович, Новикова Г.Л.

УКАЗАТЕЛЬ СОАВТОРОВ

- А.П. П. 2018
Абрамзон М.Г. 2016, 2022
Авдеев А.Г. 2012
Амиров Ш.Н. 2020
Аникеева О.А. 2022
Анохина С.А. 2015, 2017
Артамонов Ю.А. 2014
Асеев Ю.С. 2014
- Бадеев Д.Ю. 2021
Баранова С.И. 2014–2016,
2019, 2021, 2022
Баталов А.Л. 1998, 1999, 2001,
2006, 2008, 2010, 2012–2015,
2017, 2018
Батанина М.С. 2018
Беловинцева Н.И. 2021
Беляева А.М. 2000
Беляков А.В. 2023
Беспалова Г.П. 2006
Бессонов Г.Б. 1988, 2014
Брусиловский Н.М. 2017
Будницкий О.В. 2005
Бужилова А.П. 2007, 2011
Буланкина Е.В. 2001–2005
Бутова Р.Б. 2009
- Валиулина С.И. 2022
Вах К.А. 2019–2022
- Вдовиченко М.В. 2021
Векслер А.Г. 1996, 2003,
2009, 2010
Виноградов А.Ю. 2000
Волков И.В. 2022
Володин С.А. 2022
Воробьев С.М. 2003
Воронин К.В. 2009, 2010
Ворошилов А.Н. 2011, 2015,
2016, 2019–2022
Ворошилова О.М. 2021
Высоцкий А.М. 2001
- Габуев Т.А. 2021
Гайдуков П.Г. 2006, 2016,
2018, 2020–2022
Гиппиус А.А. 2019
Глазов В.П. 2018
Глазунова О.Н. 2005, 2006,
2009, 2011, 2014–2023
Гозман А.А. 2011
Голофаст Л.А. 2015, 2019–
2021
Гончаров Е.Ю. 2022
Гончарова Н.Н. 2005
Гоняный М.И. 2016
Грацианский М.В. 2000, 2001
Григорян С.Б. 2008, 2009,
2011, 2012, 2014–2021

- Гуляев В.И. 1995, 1999
Гумеров Афанасий,
свят. 2000
- Давиденко Д.Г. 2018
Данилин Ю.О. 2016, 2017
Данилов Ю.А. 2016
Державин В.Л. 2023
Добровольская М.В. 2016
- Евдокимов Г.С. 2005, 2023
Елкина И.И. 2005, 2006,
2009–2011, 2014–2020, 2022
Ершов Н.И. 2015, 2016
- Желтов М.С.** 2004
- Завьялов В.И. 2001–2003, 2023
Загвоздин В.П. 2016
Зайцев В.В. 2010, 2011,
2015, 2016
Зайцев Д.В. 2001
Зализняк А.А. 2019
Зеленев Ю.А. 2021, 2022
Зеленская Г.М. 2006
Зеленцова О.В. 2011, 2016
Зиновьева О.А. 2014
Зыков П.Л. 2018, 2021
- Ивакин Г.Ю.** 2005, 2018
Иоаннисян О.М. 2018, 2021
Июфис М.А. 2014
Иулиания (Каледа),
игум. 2008
- Канторович А.Р.** 2021
- Капитонова М.А. 2006, 2010,
2011, 2013–2017
Квливидзе Н.В. 2003, 2018,
2020
Ким О.Г. 2019, 2021
Кичанов С.Е. 2020
Коваль В.Ю. 2010, 2018, 2019,
2021, 2022
Козленко Д.П. 2020
Кокорина Н.А. 2018
Кондрашев Л.В. 2010, 2012
Конохова Е.В. 2014
Коняевская Е.Л. 2021
Корзинин А.Л. 2021, 2022
Коробов Д.С. 2017, 2022
Королев А.А. 2011
Костылева Е.Л. 2016
Кочетов Д.Б. 2006
Кренке Н.А. 1993, 1997,
2002–2006, 2009–2011, 2013,
2016, 2023
Крючкова М.А. 2018
Кузьминых С.В. 2016, 2018
Курмановский В.С. 2016,
2018–2020
- Лазукин А.В.** 2005, 2006,
2009, 2010, 2013–2016
Лапшин В.А. 2020
Лебедева Е.Ю. 2005
Лисовой Н.Н. 2009
Лифшиц Л.И. 2019
Лихтер Ю.А. 2012
Лопатин Н.В. 2017, 2021
Луковникова Е.А. 2000
Лявданский А.К. 2001

- М.А. М.** 2015
 Майорова Е.В. 2011
 Макаров Н.А. 2007, 2013, 2015, 2017–2022
 Максимова А.А. 2021
 Масиель Санчес Л.К. 2006, 2009
 Маханько М.А. 2013, 2018
 Маштафаров А.В. 2006
 Медникова М.Б. 2015–2018
 Медынцева А.А. 2022, 2023
 Мерперт Н.Я. 2001, 2007
 Михайлик Л.Ю. 2007
 Молошникова М.А. 2009, 2010
 Мордвинцева В.И. 2021
 Мунчаев Р.М. 2007, 2013, 2018, 2020

Небольсин А.С. 2001
 Недашковская Н.И. 2022
 Недашковский Л.Ф. 2022
 Недович Н.Д. 1987
 Неклюдов К.В. 2017
 Нелюбов Б.А. 2001
 Немировский А.А. 2001
 Нефедов В.С. 2011
 Никифорова А.Ю. 2000
 Новикова Г.Л. 2023

Озерова Н.А. 2014
 Олейников О.М. 2009–2011, 2013, 2016
 Орлов Р.С. 2014
 Осипов Д.О. 2010, 2021

Павлович Г.А. 1993, 2023
 Панова Т.Д. 2007, 2010

 Панченко К.А. 2005
 Папин И.В. 2008, 2013
 Пельгунова Л.А. 2020
 Пенкова Б. 2001
 Петрашенко В.А. 2014
 Петров А.Е. 2007, 2011
 Петрухин В.Я. 2005, 2017
 Печников М.В. 2014
 Пигарев Е.М. 2021, 2022
 Писляков В.В. 2000, 2001
 Подъяпольский С.С. 1988, 2014
 Попов И.Н. 2005, 2009
 Попова Л.В. 2014
 Постникова Т.М. 1988, 2014
 Потапова Н.В. 2014

Р.П. Э. 2006
 Раевская Т.В. 2021
 Рассказова А.А. 2015, 2016
 Рассказова А.В. 2017
 Решетова И.К. 2018
 Рогачков Н.Б. 2014
 Рогожин Н.М. 2016
 Рождественская Т.В. 2019
 Романов Н.С. 2010, 2012
 Руденко К.А. 2018
 Русаков П.Е. 2011, 2021
 Рябов В.А. 2019

 Савельев Н.И. 2016–2019
 Савостьянова Л.П. 2012
 Сапрыкина И.А. 2020
 Сарабьянов В.Д. 2015, 2017
 Сафарова И.А. 2015, 2017–2019, 2022
 Сахаров П. 2005
 Седов В.В. 2015, 2017

Сидоров В.В. 2016
Сиренов А.В. 2021
Ситдииков А.Г. 2018, 2022
Скоробогатова Т.В. 1996
Смирнов А.Н. 2020
Смирнов С.А. 2010
Смирнова О.П. 2000
Сорокин А.Н. 2016
Стадник О.М. 2016
Стрикалов Н.Ю. 2002–2004

Тарасова А.А. 2015, 2016
Тарханова С.В. 2009, 2011
Тархов С.А. 2014
Терентьев С.А. 2014
Тихова О.А. 2011, 2012
Тихомиров Б.А. 2005
Тихон (Шевкунов), епископ
Егорьевский 2015, 2017
Ткаченко А.А. 2006
Топычканов А.В. 2020, 2022
Турилов А.А. 2001, 2004

Фролов А.А. 2005
Фролов В.С. 2020, 2021
Фролов М.В. 1980, 1984,
1988, 2023

Хворостова Е.Л. 2006, 2013
Хохлов А.Н. 2015, 2017–2019,
2022

Цукор В.Д. 2014

Черная М.П. 2017
Черненилова Л.М. 2018
Чернецов А.В. 1996, 1998,
1999, 2001–2005, 2018, 2019,
2022, 2023
Чернов С.З. 1997, 2002, 2005,
2006, 2013, 2016, 2023
Чехановец Я. 2015, 2017,
2019, 2020, 2022

Шведова М.М. 2018
Шевченко А.А. 2022
Шлионская Л.И. 2010, 2012
Шмидт С.О. 2012
Шокарев С.Ю. 2018, 2020,
2021, 2023
Шуляев С.Г. 2009–2011, 2015–
2017, 2019–2021
Шумкин В.Я. 2016

Щапова Ю.Л. 2012

Э.П. И. 2017
Энговатова А.В. 2007, 2009,
2010, 2013–2015, 2021
Этингоф О.Е. 2000, 2001

АЛФАВИТНЫЙ УКАЗАТЕЛЬ ТРУДОВ

А.В. Арциховский и первые программы археологического изучения средневековой Москвы	2011
Аарона могила	2000
Абель Феликс Мари	2000
Абу-Гош	2000
Абу-Мина	2000
Авары	2000
Авдат	2000
Авдусин Даниил Антонович	2000
Аверкий, равноап.	2000
Аверкия (Иерапольского) эпитафия	2000
Авессалом	2000
Ави-Йона Михаэль	2000
Авила	2000
Авилинея	2000
Агапа. Археология	2000
Аджуль	2000
Азек	2000
Аиалон	2000
Айн-Карем	2000
Аквилея	2000
Акко	2000
Алалах	2000
Алевиз Фрязин (Старый)	2000

Алевтина Алексеевна Юшко (1935–2022 гг.)	2023
Алексеев Леонид Васильевич	2000
Алексеевский и Зачатьевский: два монастыря Москвы в зеркале археологии и истории XIV–XVI веков	2019
Алтарные преграды в литургическом устройстве храмов средневековой Москвы (по археологи- ческим данным)	1996
Алтарь	2001
Альбаны саркофаг	2001
Альт Альбрехт	2001
Альфа и Омега. Изображение букв	2001
Амальфи. Искусство	2001
Американские школы исследований Востока	2001
Аморий	2001
Ампула	2001
Амуас	2001
Амусин Иосиф Давидович	2001
Амфиполь	2001
Андерсон Джон Джордж Кларк	2001
Андреевский монастырь (Андрея апостола, Янчин) в Киеве	2014
Андрей Рублев и проблема реконструкции средне- вековой художественной личности: (заметки археолога)	2017
Андроники в честь Нерукотворного Образа Спасителя мужской монастырь	2001
Аникия Юлиана	2001
Антиохийская чаша	2001
Антон Фрязин	2001
Антониев Рождества Богородицы монастырь в Новгороде	2014

Антониева башня	2001
Антонин (Капустин) и Н.П. Кондаков	2020
Анучин Дмитрий Николаевич	2001
Анфимий из Тралл	2001
Апамея сирийская	2001
Аполлинария Священномученика базилики в Равенне	2001
Апостолов Святых церковь в Константинополе	2001
Ар	2001
Араба	2001
Арад	2001
Арарат	2001
Арвад	2001
Ареопаг	2001
Аркажский Успения Богородицы монастырь в Новгороде	2014
Аркосолий	2001
Арль	2001
Ароер	2001
Архангельский собор и боярские усыпальницы XVI–XVII веков	2011
Археолог и архитектор: краткое пособие для сотрудничества	2010
Археолог Москвы Александр Григорьевич Векслер	2012
Археолог на кладбище: о чем рассказывают жи- вым его находки в городах мертвых	2015
Археологические древности	2000
Археологические исследования в г. Иерихон (Палестинская национальная автономия, Израиль) в 2010–2013 гг.	2015

Археологические исследования в Донском монастыре 2014–2015 гг.	2016
Археологические исследования в природном историко-рекреационном комплексе «Кузьминки – Люблино» в Москве	2011
Археологические исследования дворца царя Алексея Михайловича в Коломенском	1993
Археологические исследования на территории Болгарского городища Спасского района Республики Татарстан в 2012–2013 гг.	2015
Археологические исследования, связанные с церковными древностями, после 1917 г.	2000
Археологические исследования специалистов института «Спецпроектреставрация» в 1976–1980 гг.	1984
Археологические открытия в Даниловом монастыре за последние годы. (Древнейший период)	2009
Археологические открытия в Даниловом монастыре за последние годы: обретение останков архиепископа Никифора Феотокиса	2010
Археологические памятники Москвы и Подмосковья ...	1996
Археологические памятники русской Палестины по архивным материалам 1870–1910-х годов	2009
Археологические работы 2010 года в Иерихоне : предварительное сообщение	2011
Археологические раскопки у храма Покрова Богородицы на Рву (собор Василия Блаженного) в Москве	2006
Археологическое изучение памятников зодчества и русская культура XIX – начала XX вв.	1996
Археологическое изучение средневековой архитектуры Москвы	1999

Археология	2001
Археология, архитектура и литературные источники XVIII–XIX веков: культурно-исторические сюжеты ...	2018
Археология Библейская	2001
Археология в Иерихоне	2011
Археология в современной России: перспективы и задачи	2015
Археология дворцов и парков: вклад в цивилиза- ционное самоопределение	2008
Археология и большой нарратив русской исто- рии: от основания Москвы к Петровским пре- образованиям	2012
Археология и «Древнерусское искусство»	2013
Археология и литературные источники XVIII– XIX веков: культурно-исторические сюжеты	2020
Археология как катализатор в процессе познания древнего и создания нового искусства	2011
Археология монастырей Москвы: XXI век	2015
Археология монастырей Московской Руси на новом этапе исследований	2016
Археология Москвы	1996
Археология Москвы и проблемы истории культуры позднего Средневековья	2006
Археология Москвы: проблемы и находки	2015
Археология Московского Новодевичьего мона- стыря: первые итоги	2019
Археология Нового Иерусалима и францисканская идея в Центральной Европе XVII в.	2016
Археология о дворце XVII века в Коломенском: обзор источников	2020

Археология позднего Средневековья и Нового времени в России: заметки о самоопределении	2014
Археология России Нового времени: тенденции развития	2017
Археология русских монастырей и проблема их восстановления	2000
Археология Русской Палестины: раскопки монастырского комплекса в г. Иерихон	2015
Археология средневековой Москвы. (Итоги исследований 1980–1990 гг.)	1996
Археология старомосковского быта	2017
Археология столицы России в ее прошлом и настоящем	1999
Археология храма XVI в. в Николо-Угрешском монастыре (работы 2004 г.)	2023
Археология христианская	2001
Археология церкви Вознесения в Коломенском	1992
Археология церкви Вознесения в Коломенском и проблема изучения русско-итальянской архитектуры Московии	2012
Архимандрит Амфилохий – первый историк Данилова монастыря в Москве	1993
Архитектура. История и методы изучения [Москвы]	2017
Архитектура, археология и Церковь: опыт работ в Зачатьевском монастыре	2013
Архитектура деревянная	2014
Архитектура Древней Руси (конец X – начало XIII века) по данным археологии : (автореф. дисс. ... канд. ист. наук)	1975
Архитектура каменная	2014

Архитектура собора Покрова на Рву в контексте раннего европейского ориентализма	2013
Архитектурная археология домонгольской Руси за последние 20 лет	1982
Архитектурная археология Москвы XVII века	1999
Архитектурная археология Москвы XVI века	2000
Архитектурная керамика Нового Иерусалима: русский вклад в развитие художественных традиций Европы	2016
Архитектурно-археологический памятник как предмет охраны и проблемы формирования локальных музеев: опыт работы в Москов- ском ставропигиальном женском Зачатьевском монастыре	2006
Архитектурно-археологический памятник XIV века в Болгарском государственном историко-архи- тектурном заповеднике	1986
Архитектурный образ как реликвия. (О древне- русских каменных иконках с изображением «Гроба Господня»)	2000
Арциховский Артемий Владимирович	2001
Асеновская крепость	2001
Аскалон	2001
Асор	2001, 2005
Ася Викторовна Энговатова: штрихи к биографии	2016
Аугусти Иоганн Кристиан Вильгельм	2001
Афек	2002
Ахарони Йоханан	2002
Ашдод	2002
Баальбек	2002
Баб эд-Дра	2002

Багатти Беллармино	2002
Базилевский Александр Петрович	2002
Базилика	2002
Баптистерий	2002
Бари. Памятники искусства	2002
Барроуз Миллард	2002
Барруа Жорж Огюстен	2002
Барщевский Иван Федорович	2002
Баталов Андрей Леонидович	2002
«Бачини»: бытовая глазуванная керамика в архи- текстуре поздневизантийского периода	2007
Башня Иерихона: объект средневековой археоло- гии в свете традиционных источников	2016
Бейт-Мирсим	2002
Бейт-Рас	2002
Белгород Киевский: Апостолов церковь	2014
Белгородская епархия: городище	2002
Белл Гертруда Маргарет Лоудиан	2002
Белокаменное надгробие из Ферапонтова мона- стыря. (К вопросу о семантике изображений на белокаменных надгробиях XIV–XVI вв.)	1988
Белокаменное надгробие из Ферапонтова мона- стыря. (К вопросу о семантике изображений на русских надгробных плитах XIV – начала XVI веков)	1988
Белокаменные надгробия Руси XIII–XVII вв.	1996
Белокаменные надгробия церкви Ильи Пророка в селе Кожино Гороховецкого района	2017
Белокаменные саркофаги и надгробия некрополя Чудова монастыря из раскопок в Московском Кремле 2015–2017 гг.	2019
Бельчицкий монастырь в Полоцке	2014

Белый город	2017
Бенцингер Иммануил	2002
Берестяная грамота Москва-4: результаты комплексного исследования	2019
Бет-Альфа	2002
Бет-Гуврин	2002
Бет-Йерах	2002
Бет-Лоя	2002
Беф-Сан	2002
Беф-Цур	2002
Библейская археологическая французская школа в Иерусалиме	2002
Библейская археология	2000, 2005
Биддл Мартин	2002
Бинбир-Килисе	2002
Благовещения на Мячине монастырь в Новгороде: Благовещения церковь	2014
Благовещения Пресвятой Богородицы церковь в Чернигове	2002
Блисс Фредерик Джонг	2002
Боголюбово, Боголюбый	2014
«Богоявление каменное». Архитектурно-археологические изыскания в соборе Богоявленского монастыря в Китай-городе	1991
Богоявленский Сергей Константинович	2002
Бозио Антонио	2002
Болонья: церковные архитектура и искусство	2002
Борисоглебская церковь в Вышгороде	2003
Борисоглебская церковь в Детинце Великого Новгорода	2003
Борисоглебская церковь в Кидекше	2003

Борисоглебская церковь «на Лъте»	2014
Борисоглебский монастырь на Смядыни в Смоленске: Борисоглебский собор	2014
Борисоглебский храм: новые исследования (1999–2004 гг.)	2005
Бороздин Константин Матвеевич	2003
Ботта Поль Эмиль	2003
Боттари Джованни Гаэтано	2003
Британские школы археологии	2003
Булгар: Малый городок – архитектурный ансамбль XIV века	1990
В Зачатьевском монастыре: опыт инвентаризации древ- ностей в церковную среду	2009
В «Золотом городе»: Зарядье как школа москов- ской археологии	2017
В поисках бояр Романовых: междисциплинарное исследование усыпальницы XVI–XVIII вв. в Знаменской церкви Новоспасского мона- стыря в Москве. Вып. 1–2	2018, 2022
Вавилон	2003
Вавилонская башня	2003
Вайцман Курт	2003
Валентин Лаврентьевич Янин	2021
Валерий Иванович Гуляев (1938–2022)	2022
Василия церковь	2014
Васильев луг и Воспитательный дом: археологи- ческие заметки	2021
Введение:	
Коломенское: материалы и исслед. Вып. 5	1993
Суздалев В.Е. Очерки истории Коломенского	2002, 2004, 2008

Вейль Раймон	2004
Великобритания. Церковная археология	2004
Великое Воскресение	2014
Вельтман Александр Фомич	2004
Венелин Юрий Иванович	2004
Венсан Луи Юг	2004
Вестверк	2004
Вефиль	2004
Вефсамис	2004
Видимое и невидимое: Златоустовский монастырь как объект культурного наследия	2018
Византийская империя: византийская археология	2004
Византийский Иерихон. Археологические откры- тия на участке Музейно-паркового комплекса	2010
«Византийский Иерихон»: от раскопок до музея за 9 месяцев	2011
Византийский Иерихон. Раскопки спустя сто- летие : материалы Российско-Палестинской археологической экспедиции 2010–2013 гг.	2016
Викан Гари	2004
Вильперт Йозеф	2004
Вима	2004
Винкельман Иоганн Иоахим	2004
Вино и чернила: керамические «книги» из Подмосквья	2014
Виолле-ле-Дюк Эжен Эмманюэль	2004
Витебск: Благовещения церковь	2014
Витраж	2014
Вифания	2004
Вифезда	2004
Вифлеем	2004

Вифсаида	2004
Владимир-Волынский: «Старая кафедра»	2014
Владимир на Клязьме: Дмитриевский собор (Дмитрия Солунского собор)	2014
Владими́ро-Суздальская архитектурная школа	2014
Во, Ролан де	2005
Вогюэ, Шарль Жан Мелькиор де	2005
Возведение храма [Воскресения Господня]	2010
Возвращение на Святую землю	2019
Вознесения Господня церковь в Коломенском	2005
«Возобновленные» надгробия в Высоко-Петров- ском монастыре (г. Москва) и восприятие личности в XV–XVII веках	2016
Волковыск: Церковь	2014
Вопросы архитектурно-археологического изучения средневековых монастырей Москвы	1991
Воронин Николай Николаевич	2005
Ворота и надвратные церкви	2014
Воскресенская церковь	2014
Воскресенский Ново-Иерусалимский монастырь	2010
Воскресенский Ново-Иерусалимский монастырь: археология и вопросы реставрации	2012
Воскресенский Ново-Иерусалимский монастырь: «Венец устроительной и архитектурной идеи»	2013
Воскресенский Ново-Иерусалимский монастырь как памятник археологии начала Нового времени	2013
Воскресенский Ново-Иерусалимский монастырь (Московская область, город Истра)	2017
Воскресенский Ново-Иерусалимский монастырь – памятник культуры Нового времени: вклад 2014 года	2014

Воскресенский Ново-Иерусалимский монастырь: работы 2010–2013 гг.	2015
Воскресенский Ново-Иерусалимский монастырь: фундаментальные исследования и практика реконструкции	2016
Воскресенский Ново-Иерусалимский ставро- пигиальный монастырь	2015, 2016
Восточнохристианские и романские элементы в культуре домонгольской Руси	1997
«Восточные влияния» или общеевропейский «ориентализм»? О методических подходах к характеристике исламских элементов в культуре средневековой Москвы	2010
Вручий, Уручий: Василия церковь	2014
Все началось с Кремля	2017
Встреча на Истре: археология Воскресенского Ново-Иерусалимского монастыря	2020
Вступление:	
Новые исследования по археологии стран СНГ и Балтии	2011
Образ христианского храма	2015
<i>Суздалев В.Е.</i> Очерки истории Коломенского. До конца царствования Петра Великого	1997
Вулли Чарлз Леонард	2005
Вщиж	2005
Высоко-Петровский монастырь (город Истра)	2017
Вышгород	2005
Гаввафа	2005
Гадара	2005

Газа	2005
Гай	2005
Галгал	2005
Галилея	2005
Галицкая архитектурная школа	2014
Галич: Пантелеимона церковь	2014
Гаризим	2005
Гева	2005
Гевал	2005
Гезер	2005
География библейская	2005
Герар	2006
Гераса	2006
Геф	2006
Гефсимания	2006
Гива	2006
Гихон	2006
Глеб Юрьевич Ивакин : [некролог]	2018
Глюк Нельсон	2006
Гнилецкий Богородичный монастырь в Киеве:	
Богородицы церковь	2014
Голгофа	2006, 2007
Голенищев Владимир Семенович	2006
Голосник	2014
Городище под Новгородом: Благовещения церковь	2014
Городские укрепления [Москвы]	2017
Городцов Василий Алексеевич	2006
Государственный институт искусствознания,	
Институт археологии РАН: Совместная кон-	
ференция «Искусство и археология»	2019
Гроб Господень	2006, 2010

Гроб Господень и реликвии Святой Земли	2000
Гроба Господня (Воскресения Христова) храм в Иерусалиме	2006
«Гробы повапленные». Образцы аллегорических композиций конца XVIII–XIX в. с кладбища Свято-Данилова монастыря в Москве	2005
Гродно, Городно, Городень: Борисоглебская церковь «на Коложе»	2014
Дайхманн Фридрих Вильгельм	2006
Дальтон Орланд Мэддок	2006
Дамаск: археология, архитектура, изобразительное искусство	2006
Дан	2006
Данилов во имя Преподобного Даниила Столпника Московский мужской монастырь	2006
Даниловское	1993
Две традиции русской церковной археологии (предание и историческая критика)	1995
Дворец	2014
Дворец царя Алексея Михайловича XVII века: историко-художественная реконструкция	2011
Де Росси Джованни Баттиста	2006
Девер	2006
Декоративные изделия из известняка в Коломенском: обзор коллекции	2016
Деревянный дворец конца XVII века в Коломенском: опыт археологической локализации	2005
Десятиградие	2006
Десятинная Богородицы церковь в Киеве	2014
Дмитриевский монастырь в Киеве: Дмитриевский (св. Димитрия Солунского) собор	2014

Докремлевская Москва: новые данные по топографии и керамике Даниловских селищ IX/X–XIV вв. ..	2010
Домонгольские памятники монументальной живописи	2014
Дополнительные конструкции фундаментов Смоленского собора XVI в. в Новодевичьем монастыре : предварительная публикация	2020, 2021
Дор	2007
Древней Руси археология	2007
Древнейшие монастыри Москвы по данным археологии (конец XIII–XVII вв.)	1994
Древнейшие находки на территории Ново-Иерусалимского монастыря: материалы работ 2009–2014 гг.	2016
Древнерусское надгробие в контексте христианской культуры	2000
Древнерусское надгробие: мир семантических загадок	1996
Древние монастыри Москвы (конец XIII – начало XV в.) по данным археологии	1994
Древний И[ерусалим]	2009
Древний этап истории Богоявленского монастыря	1990
Древний этап истории Богоявленского монастыря по письменным и археологическим источникам ...	1992
Древности Данилова монастыря (Церкви во имя Воскресения Словущего и Даниила Столпника)	1995
Древности Иерихона: византийский и омейядский периоды на русском участке	2019
Древности Иерихона: византийский период	2015
Древняя Русь в кругу средневековых цивилизаций и культур	1999
Древняя Русь в средневековом мире: [статьи в энциклопедии]	2014

Дура Европос	2007
Духовный предтеча Петра I	2014
Евгений Николаевич Носов	2020
Европеизация России и ее исторические этапы: археологическая модель	2006
Европейские технологии и элементы иконографии в Новом Иерусалиме: материалы исследований 2009–2016 годов	2017
Екрон	2008
Елена Владимировна Переводчикова	2021
Жальник	2008
Жизнь и смерть в Российской империи: археоло- гия истории	2020
Жизнь и смерть в Российской империи: археоло- гия versus история	2018
Жилье Пьер	2008
Журнал и охрана археологического наследия	2013
Журнал «Российская археология»: проблемы и перспективы	1999
Завершающие работы в Воскресенском Ново- Иерусалимском монастыре на реке Истре	2018
Заключение:	
Русское средневековое надгробие XIII–XVII вв. ..	2006
Закомара	2014
Заметки о мастерских камнерезов: плита с орнамен- тальной графией из Новодевичьего монастыря	2021
Заметки о фальсификатах в археологии	2011

Заметки по истории антропоморфных саркофагов в Европе и России	2015
«Записки Императорского Русского археологиче- ского общества»	2008
Зарядье	2016
Зарядье до конца XVII века: историческая топогра- фия, археология, архитектура	2018
Захоронения церковных иерархов в соборе Спаса Преображения в Твери (по материалам раскопок 2013–2014 гг.)	2022
Зачатия Праведной Анной Пресвятой Богородицы женский монастырь	2008
Зачатьевский (Алексеевский) монастырь в Москве ...	2007
Зачатьевский женский ставропигиальный мона- стырь в Москве	2015, 2016
Зачем Москве археология? Исследования средне- векового города и проблемы истории культуры ...	2009
Земляной город	2017
Золотые ворота	2009, 2014

Иван Федорович Барщевский и его работа в экспедиции 1891 года	2022
Ивановский монастырь (2017 г.) (г. Москва)	2018
Иверская (Иверской иконы Божией Матери) часовня в Москве	2009
Иерихон	2009
Иерихонский эпизод 1891 года: заметки археолога ...	2022
Иеротопия православного праздника. О нацио- нальных традициях в создании сакральных пространств	2004, 2009
Иерусалим	2009

Иерусалим видимый и невидимый: о типологии визуальных отражений Святой Земли в древне- русской культуре	2009
Иерусалим видимый и невидимый: типология отра- жений Святой Земли в древнерусской культуре ...	2006
Иерусалимские мотивы в средневековых надгроб- ных Москвы	1994
Из архитектурно-археологических исследований в древних монастырях Москвы	1996
Из глубины веков: (о Зачатьевском монастыре)	2010
Из истории древнерусского строительного ремесла. Знаки и клейма на древнерусских кирпичях	1973
Из истории зодчества древнего Чернигова	1974
Из практики объединения «Росреставрация» по консер- вации и музеефикации памятников археологии	1987
Известие о грузинском владении в храме Гроба Господня и «каменный путеводитель» собора Воскресения Христова Ново-Иерусалимского монастыря	2015
«Известия Русского археологического общества»	2009
Изразцовая печь белорусских мастеров из усадьбы Коломенское	1988
Изразцы конца XVI – первой половины XVII в. по материалам раскопок 2019 г. в Московском Кремле	2020
Иконка-путешественница; русская шиферная иконка XIII–XIV вв. из сакристии базилики в г. Бари (Италия)	2009
Иконы домонгольского времени	2014
«Индекс христианского искусства» и новгород- ские каменные иконки	2004

Интервью	1997, 2009, 2016, 2019, 2021, 2022
Информационная система поиска для корпуса рус- ских средневековых надгробий	2006
Иоанна Предтечи собор (XII в. вероятно)	2014
Иппос	2011
Ирландия	2011
Ирод Великий. Иродианская архитектура	2011
Искусство Византийской Палестины V–VIII веков: с мэйнстрима на периферию: (по материалам Иерихонской экспедиции ИА РАН 2010–2011 гг.) ...	2012
Исламская орнаментика в надгробных памятниках Московского государства XVII века: заметки археолога	2022
Исламский восток и формирование материальной культуры Московской Руси: о методических под- ходах к оценке	2016
Испания. Археология	2011
Исследования в Зарядье	2010
Исследования в Зачатьевском, Новодевичьем и Донском монастырях	2016
Исследования в Ново-Иерусалимском Воскресен- ском монастыре	2016
Исследования в Сретенском монастыре г. Москвы ...	2016
Исследования Воскресенского Ново-Иерусалим- ского монастыря	2017
Исследования 2017–2018 гг. в Новодевичьем монастыре	2020
Исследования на территории Московского Новоспас- ского ставропигиального мужского монастыря	2016

Исследования на территории Новодевичьего монастыря и в Новодевичьей слободе	2017
Исследования Новодевичьего монастыря	2015
Исследования усыпальницы рода Романовых в московском Новоспасском монастыре	2016
Историческая археология России: неожиданные перспективы	2019
Историческая археология России Нового и Новей- шего времени: шаг к формированию	2012
Историческая личность в зеркале археологии	2017
Историческая топография и числовая символика, или В который раз о семи холмах Москвы	1997
Историческая топография Москвы и археологи- ческие исследования	2001
История и реставрация строительных материалов: от технологий до концепции национальной самоидентификации	2016
История Москвы с древнейших времен до наших дней. Т. 1	1997
История ранней Церкви: археологическое измерение ...	2000
История России в начале Нового времени и памят- ники археологии	2014
История России до XIX века	2008
История России до XIX века: [статьи по истории Московского периода]	2008
Йорам Цаффрир и Израильская школа византийской археологии	2017
К 80-летию Алевтины Алексеевны Юшко	2016
К 80-летию Альбины Александровны Медынцевой	2019

К 90-летию В.Л. Янина	2019
К 90-летию Г.А. Федорова-Давыдова	2021
К 90-летию Марины Дмитриевны Полубояриновой	2022
К 10-летию Иерихонской экспедиции Института археологии РАН: работы 2019–2020 гг.	2021
К истории и методике изучения погребальных сосудов позднего Средневековья	2017
К 100-летию российской академической археологии : итоги года	2020
К хронологии антропоморфных саркофагов Руси XV–XVII вв.	2018
К 60-летию В.Ю. Коваля	2021
К 60-летию Владимира Валентиновича Седова	2021
К 60-летию Николая Александровича Кренке	2017
К 60-летию Николая Андреевича Макарова	2016
К юбилею П.П. Толочко	2018
К юбилею Светланы Измайловны Барановой	2020
Казанский в честь Казанской иконы Божией Матери собор на Красной площади в Москве	2012
Казанский собор на Красной площади	1993
Каменные «подушки» монашеских погребений и их ветхозаветный прототип	2005
Камень под головой и лестница в небо: археология, иконография, источник	2011
Канев: Георгиевская церковь (св. Георгия Победо- носца, позднее Успения Богородицы)	2014
<i>Капелла франков в Новом Иерусалиме? Архитек- турно-археологические объекты у южного фасада Воскресенского собора : (предваритель- ное сообщение)</i>	2016
Капер Кораон	2012

Капернаум	2008
Кафедральный храм и проблема выделения «архитектурных типов»	1998
Келья	2005
Керамика	2013
Керамические горны Ново-Иерусалимского монастыря XVII–XVIII веков	2016
Керамические иконы Христа в Ново-Иерусалимском монастыре : предварительная публикация находок 2014 года	2014
Керамические плитки покрытия полов из раскопок на Соборной площади в Твери: (по материалам исследований 2013–2014 гг.)	2018
Керамический комплекс из Коломенского и точно датированные сосуды из архитектурных сооружений	1991
Керамический комплекс из собора Богоявленского монастыря	1991
Кидекша: Борисоглебская церковь	2014
Киев: Церковь вт. пол. XI в. на усадьбе Художественной академии	2014
Кирпич	2014
Китай-город	2017
Клад византийских фоллисов из Иерихона	2016
Кладбища европейцев в Москве XV–XVII веков: новые археологические факты	2015
Классические древности как фактор развития западноевропейской культуры	2010
Кловский (Стефанеч) Богородицкий монастырь в Киеве: Богородицы Влахернской церковь	2014
Клуге Николай Карлович	2014

Колдер сэр Уильям Мойр	2014
Коломенское	2014
Комплексное биоархеологическое исследование женского погребения в белокаменном склепе Новоспасского монастыря	2016
Комплексное исследование саркофага в Знаменской церкви Московского Новоспасского монастыря	2017
Комплексные исследования в Андрониковом монастыре и исследования в районе храма Василия Блаженного	2002
Конференция «Сакральная топография средневе- кового города»	1999
Корзухина Гали Федоровна	2015
Коринф	2015
Корсунские реликвии в Московской Руси: подлин- ная история креста-«курсунчика»	2017
Краткий очерк научной, научно-организационной и общественной деятельности [Н.А. Макарова]	2016
Краутхаймер Рихард	2015
Крепости и вооружение Восточной Европы	2005
Крепость	2015
Крест	2009
Крест. Археология, типология, иконография	2015
Крест из Новодевичьего монастыря: археологический контекст и типология энколпионов XVI–XVII вв.	2020
Крестово-купольный храм	2014
Крипта	2015
Круглый стол:	
Археология и большой нарратив русской истории: проблемы борьбы с фальсифика- цией прошлого	2012

[Юбилей журнала «Российская археология» и сборника «Археологические открытия»]	2017
Этика и археология	2015
Культура средневековой Москвы, XIV–XVII вв.	1995
Культура средневековой Москвы, XVII век	1999, 2000
Кумран	2015
Купель	2005
Ладога: Георгиевская церковь	2014
Лапидарная эпиграфика Москвы XV–XVII вв.: современные проблемы	2007
Лахиш	2015
Леклерк, Анри де Орланкур	2005
«Лестница жизни»: археология и иконография в Новом Иерусалиме XVII–XVIII вв.	2018
«Лестница жизни». Занимательная ауксология в России начала XVIII века и серия изразцов из Нового Иерусалима	2019
Лицензиат при дворе Иоанна Грозного (надгробие Каспара фон Эльферфельдта на древнейшем кладбище иноземцев в Москве)	1997
Локулы	2016
Лопатка	2014
Люди и раскопки: архимандрит Антонин (Капустин) на Русском месте в Иерусалиме	2022
Мавзолеи Болгарского городища	2015
Макаров Николай Андреевич	2016
Малый городок	2013
«Малый городок» Болгара	2016

Малый городок как памятник архитектуры и строительства Великого Болгара XIV века	2001
«Малый храм»	2014
Маркёры Запада: новые элементы европейской художественной и технологической традиции в археологических материалах Ново-Иеруса- лимского монастыря	2015
Маркировка древнерусского кирпича как культурно- историческое явление	2006
Масада	2012, 2016
Материалы к археологии Ферапонтова монастыря	1991
Мацулевич Леонид Антонович	2016
Мегиддо	2016
Между наукой и областной администрацией: опыт фальсификации останков Ивана Сусанина с по- мощью заданной интерпретации археологических и судебно-криминалистических исследований	2011
Международная конференция Two Decades of Archaeological Works at the Oasis of Jericho	2015
Международная научная конференция «Александр Невский. Личность, эпоха, историческая память» ..	2021
Милонег Пётр	2014
Мирожский Спасо-Преображенский монастырь в Пскове: Спасо-Преображенский собор	2014
Михайловская (Михаила Архангела) Свирская церковь	2014
Михайловская (Михаила Архангела) церковь	2014
Михайловская (Михаила Архангела) церковь на Прусской улице	2014
Могила жены архитектора: новые материалы об Эппингерах в России	2022

Могила Н.В. Гоголя в Даниловом монастыре	2011
Мозаика	2014
Монастыри Московской Руси: этапы археологического изучения и современное состояние	2019
Монастырская археология Москвы и собор Казанского образа на Красной площади	2016
Монастырский некрополь: саркофаги и плиты	2018
Монастырский некрополь XVI–XVII вв. Плиты из Зачатьевского монастыря	2006
Монастырь	2007
Монеты из раскопок 2011 года в Иерихоне : (предварительное сообщение)	2011
Монеты из раскопок Иерихона в 2017, 2019–2020 гг.	2022
Москва: Археология. История археологии Москвы ..	2017
Москва. Наука и культура в зеркале веков : все тайны столицы	2014
Москва и Рабинович	2005
Москва как проект	2004
Москва (Моска), Кучково: Археологические исследования Москвы	2014
Москва – Сибирь: археология пространства от царства до империи (XVI–XIX вв.)	2017
Московская археологическая экспедиция: Зарядье (1941–2015)	2019
Московская Русь	2001
Московская Русь: от Средневековья к Новому времени	2005
Московская Русь: первые шаги	2021
Московские литики	1998
Московские «монастыри-сторожи»: к истории одного заблуждения	2010

Московские печные изразцы до начала XVIII века. (Опыт археологической систематизации)	1993
Московские типы: к истокам традиций	2021
Московский в честь Богоявления мужской мона- стырь. Археологические раскопки 1986–1987 гг. ...	2017
Московский в честь усекновения Главы Иоанна Предтечи ставропигиальный женский монастырь	2017
Московский Новодевичий монастырь : к 500-летию основания	2012
Мотив «древа жизни» в изобразительном фоль- клоре Руси XIV–XVI вв.	1995, 1998
Музейно-парковый комплекс России в г. Иерихон	2015, 2016
На дне: [рассказ об археологических раскопках на Красной площади]	2009
На старой дороге: работы 2015 года в Зарядье	2019
Наброски по археологии Ренессанса в России XVI века	2017
Надгробие в археологическом контексте. Плиты из церкви Николы в Старом Ваганькове	2006
Надгробие	2014
Надгробие (до XVIII в.)	2017
Надгробие Каспара фон Эльферфельдта	2012
Надгробие подъячего из Приказа Новодевичьего монастыря	2015
Надгробие старицы Анфисы Годуновой в подклете Смоленского собора Новодевичьего монастыря	2021
Надгробие Ф.А. Голицыной и другие плиты князей Голицыных XVI–XVII вв. в Новодевичьем монастыре	2020

Надгробие Ф.И. Канбарова из Смоленского собора Новодевичьего монастыря	2023
Надгробия игуменьи Елены Девочкиной и схим- ницы Феофании в Новодевичьем монастыре ...	2010, 2012
Надгробия с эпитафиями в культуре Москвы конца XVII в. и «Эпитафион» Сильвестра Медведева в память Симеона Полоцкого	2018
Надписи усыпальницы Пожарских и Хованских в Суздальском Спасо-Евфимиевом монастыре: поправки к хронологии	2012
Наедине с предметом	2021
Назарет	2007, 2017
Нам 50, или От «Советской археологии» – к «Российской археологии»	2007
Наталья Дмитриевна Аксенова : (к 90-летнему юбилею)	2018
Нательный крест	2017
Натурная реконструкция как метод изучения. Опыт восстановления печей XVII–XVIII вв. на базе археологии: Ново-Иерусалимский монастырь, 2009–2015 гг.	2016
«Наука и псевдонаука» : ответы на вопросы журнала ...	2013
Национальный стандарт Российской Федерации ГОСТ Р 55627–2013 «Археологические изыскания в составе работ по реставрации, консервации, ремонту и приспособлению объектов культурного наследия»	2014
Нашему журналу – 55 лет!	2012
Неизвестная Москва	1996
Неиссякаемый источник. Святыни Иерусалима в христианской культуре	2010

Нейтронная томография и радиография как метод исследования предметов личного благочестия (на примере креста из Донского монастыря)	2020
Некоторые проблемы топографии средневекового русского города	1998
Некрополь	2017
Некрополь Воскресенского Ново-Иерусалимского монастыря: опыты восстановления истории и персонального состава	2016
Некрополь Данилова монастыря в XVIII–XIX веках: историко-археологические исследования (1983–2008)	2012
Некрополь конца XIII – начала XV в. за апсидами собора Спаса Преображения (по материалам археологических раскопок 2012–2014 гг.)	2022
Некрополь монастырского собора Рождества Богородицы во Владимире (по материалам работ 1997–2000 гг.)	2021
Некрополь последних бояр Романовых: сибирские коннотации	2020
Некрополь середины XII–XIII вв. на месте Спасо-Преображенского собора в Тверском кремле	2017
Некрополь Смоленского собора Новодевичьего монастыря XVI–XVII вв. Исследования 2017–2018 гг. : методы и результаты	2019
Некрополь XVI–XVII вв. к югу от Смоленского собора Новодевичьего монастыря: идентификация и генеалогия	2022
Непривычная археология: некрополи, храмы, культурный слой в монастырях Москвы XVII века	2014
Неф	2007

Нижняя церковь	2014
Николай Андреевич Макаров. Страницы научной биографии	2015
Никольская церковь (Николая Мирликийского церковь, Николо-Дворищенский собор) на Ярославском дворце	2014
Новгород: Ивана на Опоках церковь (Рождества Иоанна Предтечи церковь «в Торгу, на Петрятине дворе»)	2014
Новгородская архитектурная школа	2014
Новодевичий Богородице-Смоленский монастырь и остатки церкви Иоанна Предтечи в Ново- девичьей слободе, XVI–XVIII вв.	2015, 2016
Новодевичий монастырь: археология для истории (по материалам исследований 2016–2020 годов) ..	2020
Новодевичий монастырь в Москве: исследова- ния к 500-летию основания	2019
Новодевичий московский в честь Смоленской иконы Божией Матери женский монастырь	2018
Новое в археологии Москвы: раскопки и культурно- исторические проблемы	2008
Новое в изучении надгробных памятников Средневековья	2006
Новое о древностях Данилова монастыря	1994
Ново-Иерусалимский монастырь	2018
Новоспасский монастырь: некрополь	2018
Новые исследования на территории Малого городка Болгара	2016
Новые исследования некрополя рода Романовых в Новоспасском монастыре	2015

Новые находки или утраченная коллекция?	
Уникальные предметы из Нового Иерусалима : (предварительная публикация)	2019
Новые находки произведений художественного ремесла	2005
Новые плиты иноземцев XVII века в Московии : предварительная публикация	2015
Новые работы в области христианской и церков- ной археологии, конец XX – начало XXI века	2016
Новые сведения о средневековой Твери	2015
Новые сведения об иностранцах в Москве XVI–XVII вв.	1996
Новый адрес: Зарядье, раскоп № 7/2015	2017
Новый Иерусалим в контексте культуры и истории Московской Руси	2016
Новый Иерусалим: завершение раскопок, создание музея, перспективы исследований	2019
Новый Иерусалим и другие эталонные памятники Нового времени в России	2013
Новый Иерусалим как объект археологии: резуль- таты исследований 2009–2010 гг.	2011
Новый Иерусалим (монастырь Воскресения Христового) на р. Истре	2015
Новый этап исследований Высоко-Петровского монастыря в Москве	2019
Нумизматическая летопись древнего Иерихона	2010
О времени постройки первого каменного собора Алексеевского Зачатьевского монастыря: опыт автокоррекции	2020

О датах смерти Е.Ф. Пожарской и В.П. Пожарского: эпиграфические заметки	2009
О дате смерти В.И. Ховриной, первой жены боя- рина Никиты Романовича Захарьина-Юрьева	2015
О жизни в Хорезме	2013
О керамических кровлях Москвы рубежа XV–XVI веков	2021
О природе интереса к древностям	1994
О современном состоянии археологии в России: (полемиические заметки)	1995
О создании сакрального пространства: опыт работ в Московском Зачатьевском монастыре	2009
О церковно-статистических очерках, полевых отчетах и «поздних проектах»	2005
Об источниках иконографии «Гроба Господня» в новгородской пластике XIII–XV вв.	1999
Об особенностях изучения раскопа Романов двор – 2	2009
Образ Гроба Господня в Древней Руси	2010
Образ Гроба Господня в религиозной культуре	2010
Образ, Храм и Город: раскопки участка Казан- ского собора на Красной площади в Москве	2009
Образ христианского храма	2015
Образцы церковного искусства из раскопок 1990–2000-х гг. в Москве: резные иконки и литики	2010
Общеввропейские элементы в древнерусском искусстве, X–XIII вв.	2000
Олбрайт Уильям Фоксуэлл	2014
Олег Андреевич Грабар	2011

Описание комплекса надгробий из Московского зоопарка	2005
Опорные камни престолов и запрестольных крестов в храмах Москвы XVI–XVIII вв.	2012
Опыт изучения исторических некрополей и персональной идентификации методами археологии ..	2011
Опыт создания церковно-археологических музеев в монастырях России	2016
Орнамент надгробий Москвы XIII–XVII вв. (Формальный и семантический анализ)	1995
Орнаментальные фризы на фасадах раннемосковских храмов конца XIV – первой четверти XV века: генезис мотивов и композиции	2014
Основные тенденции в изучении архитектуры средневизантийского периода	2005
Особенности сложения сакральной топографии средневековой Москвы	2017
Особенности средневековых монастырских керамических комплексов Москвы (на примере Зачатьевского и Андроникова монастырей)	2011
От библейских древностей к христианским. Очерки археологии эпохи формирования иудаизма и христианства	2007
От Ивана III к Петру Великому: «московская культурная модель» в эпоху ранней глобализации (архитектурно-археологическая версия)	2005
От переводчиков:	
Как появился перевод [кн.: <i>Краутхаймер Р.</i> Три христианские столицы: топография и политика]	2000

От редактора:

Голофаст Л.А. Керамика Иерихона поздне-
античного и средневекового периодов
(V–XV вв.) : справочник-определитель 2020

От составителей серии «Россия и древности
Восточного Средиземноморья: источники,
историография, памятники» 2022

От составителя:

Археологические памятники Москвы
и Подмосковья 1996
Московский Новодевичий монастырь :
к 500-летию основания 2012
Русское средневековое надгробие XIII–XVII вв. 2006

От электронного ресурса – к атласу археологиче-
ского наследия города Москвы : методические
материалы 2019

Отдел археологии Московской Руси 2019

Открытие каменной трапезной XVI века
в Зачатьевском Алексеевском монастыре 2015

Открытие храма XVI века в Даниловом монастыре 1991

Охранные исследования в Зарядье 2009

Охранные исследования в Зачатьевском монастыре 2009

Охранные исследования в Свято-Данилове
монастыре 2009

Охранные работы Сектора археологии
Москвы ИА РАН 2010

Палестина 2014

Палестинский музей Антонина Капустина:
состояние исследований и перспективы изучения 2019

Паломнические реликвии средневековой Руси: (археологический аспект)	1996
Памяти Вадима Федоровича Старкова (22 февраля 1936 – 16 октября 2022)	2023
Памяти Германа Алексеевича Федорова-Давыдова ...	2022
Памяти Йорама Цафрира, 30.12.1938 (Кфар Азар) – 23.11.2015 (Иерусалим)	2017
Памяти Михаила Григорьевича Рабиновича, 1916–2000	2000
Памяти С.С. Ширинского (22.07.1937–13.03.2021)	2022
Памятники архитектуры домонгольской Руси в старомосковской культурной традиции	2006
Памятники византийского периода в Иерихоне: перспективы и результаты изучения	2009
Памятники средневековой археологии Восточ- ной Европы	2017
Памятные надписи славянских паломников XVIII–XIX вв. в Архангельском монастыре в Иерусалиме : (предварительная публикация)	2019
Паникадило	2007
Пантелеимонов монастырь в Новгороде: Пантелеимона церковь	2014
Параскевы Пятницы церковь на Торгу	2014
Патриотический скелет в народном шкафу: Опыт фальсификации с помощью археологии и судебной криминалистики	2007
Первая Всероссийская конференция «Церковная археология» (Псков, 1995)	1998
Первая российская археологическая экспедиция в Иерихоне (Палестина, Израиль)	2011
Первые археологические исследования в Свяжске: 1978–1982 годы	2021

Переводчики и книжники из Западной Европы
в лапидарной эпиграфике России XVI–XVII вв. ... 2019

Переводы:

Краутхаймер Р. Три христианские столицы:
топография и политика 2000
Оустерхаут Р. Византийские строители 2005

Переяславль-Залесский: Спасо-Преображенский
собор 2014

Переяславль Южный: Андреевская (апостола
Андрея) церковь 2014

Переяславская архитектурная школа 2014

Персональная идентификация погребений
и археология 2008

Перынь: Рождества Богородицы церковь 2014

Пётр Великий и дворец в Коломенском: архивы,
музеи, археология 2022

Петра и Павла на Синичьей горке церковь 2014

Петрок Малый 2007

Петропавловская (апостолов Петра и Павла) церковь ... 2014

Пиала из Свято-Данилова монастыря 1994

Пиксида 2007

Плинфа 2014

Погребальные памятники рода князей Кубенских
в подклете собора Новодевичьего монастыря 2021

Погребальные сооружения XII–XV веков на месте
Собора Рождества Богородицы во Владимире
(по материалам работ 1997–2000 годов) 2018

Погребение 2020

Погребение Александра Невского во Владимире:
археология почитания 2021

Погребение патриарха Никона в Воскресенском Ново-Иерусалимском монастыре: исследования 2012 г.	2013
Погребение церковного иерарха в московском Даниловом монастыре	2010
Погребения в алтарях: литературные решения археологических загадок	2016
Позднее Средневековье и начало Нового времени в России: рождение историко-археологической версии	2016
Позднеримский и ранневизантийский И[ерусалим]. Элия Капитолина	2009
Покрова Богородицы церковь на Нерли	2014
Полоцк: церковь на детинце (1160–1180-е)	2014
Полоцкая архитектурная школа	2014
Поминать и помнить: традиция обновления надгробий в Москве XVI–XVII вв.	2018
Портрет «боярыни» XVI в. по данным биоархеологии ...	2016
Пособие для изучения древностей христианства	1998
Постройки XV–XVI вв., расположенные вблизи апсид собора Спаса Преображения в Тверском кремле (по материалам раскопок 2013–2014 гг.) ..	2019
Предисловие:	
<i>Алексеев А.В., Кузьменко С.В.</i> Московские средневековые каменные кресты с геометрическим декором	2020
<i>Мусин А.Е.</i> Становление Церкви на Руси в IX–XIV вв. Средневековая русская христианская культура: историко-археологическое исследование	2001
<i>Станюкович А.К.</i> Гробница преподобного Никиты Столпника, Переславского чудотворца: церковно-археологический очерк	2001

Суздаев В.Е. Очерки истории Коломенского до конца царствования Петра Великого	1997
Пресвитерий	2007
Престолы святых, соименных князю Даниилу Александровичу, в Даниловом монастыре в Москве	1995
Пречистенская церковь (Рождества Богородицы)	2014
Пречистенский (Пречистой Богородицы?) мона- стырь в Зарубе	2014
Придел	2007
Принципы русского издания [кн.: Краутхаймер Р. Три христианские столицы: топография и политика]	2000
Притвор	2007
Проблема христианского и «языческого» в погребальном обряде средневековой Москвы	1993
Проблема христианского и языческого в погребальном обряде средневековой Москвы: семан- тические элементы надгробий XIII–XIV вв.	1997
Проблемы архитектурной топографии Москвы XVI в. ..	2003
Проблемы интерпретации и реконструкции археологических памятников Поволжья	1990
Проведение археологических исследований при реставрации памятников истории и культуры: (Полевые исследования)	1986
Проект «Византийский Иерихон»: работы 2010 года и перспективы исследований	2011
Пространство как реликвия: о назначении и символике каменных иконок Гроба Господня ...	2003
Псков: Димитрия Солунского церковь	2014

Публикация: «В.А. Городцов. Дневник археологических раскопок 1926 года»	2005
Путь ученого : [к 100-летию со дня рождения А.В. Арциховского (1902–1978)]	2002
 Работы в Высоко-Петровском монастыре	2018
Работы в Зачатьевском Алексеевском монастыре (Москва)	2015
Работы в области архитектурной археологии Константинополя X–XIII вв. за последние 15 лет: (историографический обзор)	2004
Работы в Старой Рязани	2001, 2002, 2004
Работы в усадьбах Кусково и Кузьминки в Москве	2013
Работы Иерихонской археологической экспедиции: 2019–2021 годы	2021
Работы Иерихонской экспедиции в Палестине	2020
Работы на территории парка «Царицыно» и Ново-Алексеевского монастыря в Москве	2011
Работы Российско-Палестинской экспедиции в Иерихоне	2019
Работы Старорязанской экспедиции	2003
Развитие территории [Москвы]	2017
Раскопки (археологический комплекс)	1977
Раскопки архимандрита Антонина (Капустина): организация работы, идентификация и реставрация древностей	2022
Раскопки в Зарядье	2017
Раскопки в Зачатьевском монастыре	2010, 2011
Раскопки в Зачатьевском монастыре в Москве	2004

Раскопки в Зачатьевском монастыре Москвы	2005, 2006
Раскопки в монастыре Рождества Богородицы	2018
Раскопки в Тайницком саду Московского Кремля	2010
Раскопки на Русском месте в 1883 году по материалам дневника архимандрита Антонина (Капустина)	2021
Раскопки Спасо-Преображенского собора в Тверском кремле	2015
Раскопки фундаментов Никольского собора Николо-Угрешского монастыря	2005
Раскопки СХСХVII, СХСХVIIIа и СХСХVIIIб	2014
Распятие	2020
Рауф Магомедович Мунчаев	2021
Редактирование:	
Александр Невский: личность, эпоха, историческая память	2021
<i>Алексеев А.В., Кузьменко С.В.</i> Московские средневековые каменные кресты с геометрическим декором	2020
Археологические исследования 2012 года:	
Болгар и Свияжск	2013
Археология парка «Царицыно»	2008
Археология Романова двора: предыстория и история центра Москвы в XII–XIX веках	2009
<i>Баранова С.И., иерей Иоанн Кудласевич, Севастьянова С.К., Смирнова И.Ю., Федорова И.В., Черненилова Л.М.</i> От Иерусалима до Нового Иерусалима : к 200-летию со дня рождения архимандрита Леониды (Кавелина)	2022
<i>Буров В.А.</i> Экспозиция «Соловки подземные археологические». Котельная мастерская XVII–XVIII веков : научный путеводитель	2022

Вещь: Время и место: ежегодник научного семинара по изучению объектов искусства и материальной культуры. Т. 1–2	2021, 2022
Вопросы эпиграфики	2009
Воскресенский собор Ново-Иерусалимского монастыря: путь к возрождению. Реставрация 2009–2015 годов	2016
Восточноевропейский средневековый город в контексте этнокультурных, политических и поселенческих структур	2012
<i>Голофаст Л.А.</i> Керамика Иерихона позднеантичного и средневекового периодов (V–XV вв.) : справочник-определитель	2020
Города и веси средневековой Руси : археология, история, культура	2015
Древнерусское искусство. Искусство средневековой Руси и Византии эпохи Андрея Рублева	2012
Жизнь в Российской империи: новые источники в области археологии и истории XVIII века	2018
Жизнь и смерть в Российской империи. Новые открытия в области археологии и истории России XVIII–XIX вв.	2020
Керамические строительные материалы в России: технология и искусство позднего Средневековья	2016
<i>Коваль В.Ю.</i> Керамика Востока на Руси IX–XVII века	2010
<i>Коваль В.Ю., Русаков П.Е.</i> Исследования фортификации города Болгара в 2014–2015 годах	2018

Коломенское: материалы и исследования. Вып. 5	1993
Культура средневековой Москвы: исторические ландшафты. Т. 1. Расселение, освоение земель и природная среда в округе Москвы XII–XIII вв.	2004
Культура средневековой Москвы: исторические ландшафты. Т. 2. Домен московских князей в городских станах, 1271–1505 годы	2005
Культура средневековой Москвы: исторические ландшафты. Т. 3. Ментальный ландшафт. Московские села и слободы	2005
Культура средневековой Москвы, XVII век	1999
Культура средневековой Москвы XIV–XVII вв.	1995
Материалы к истории научной экспедиции Императорского Православного Палестинского Общества в Сирию и Палестину в 1891 г. Ч. 1. Путевой дневник Н.П. Кондакова по Сирии и Палестине	2022
Материалы к истории научной экспедиции Императорского Православного Палестинского Общества в Сирию и Палестину в 1891 г. Ч. 2. Сирия и Палестина в фотографиях И.Ф. Барщевского (из коллекции Российской национальной библиотеки)	2022
Ново-Иерусалимские чтения, 2019–2020	2021
От Смуты к Империи. Новые открытия в области археологии и истории России XVI–XVIII вв.	2013, 2016
<i>Оустерхаут Р.</i> Византийские строители	2005
Русь в XIII–XV веках. Новые открытия в области археологии и истории	2021

Сакральная топография средневекового города	1998
Сирия и Палестина в фотографиях И.Ф. Барщевского (из коллекции Российской национальной библиотеки)	2021
Смоленская архитектурная школа	2014
Смоленская керамика VIII–XIX вв. Новые материалы и старые коллекции	2020
Смоленская ротонда XII века: Из архива архитектора-реставратора П.Д. Барановского. Т. 3 ...	2020
Софийский собор в Киеве	2014
Софийский собор в Новгороде	2014
Софийский собор в Полоцке	2014
Спасо-Преображенский монастырь в Берестове ...	2014
Спасо-Преображенский монастырь на Нередице: Спаса Преображения (Спасская) церковь	2014
Спасский Евфросиниевский монастырь в Полоцке: Спасская церковь	2014
Средневековая личность в письменных и археологических источниках: материалы науч. конф.	2016
Archeologia abrahamica. Исследования в области археологии и художественной традиции иудаизма, христианства и ислама	2009
Резиденция Петра I в Коломенском: задачи комплексного историко-археологического исследования	2022
Резиденция Петра I в Коломенском: комплексное историко-археологическое исследование	2020, 2022
«Религиозная археология» в русской и зарубежной исторической науке	2000, 2003

Реликвии и изображения Гроба Господня в Западной Европе	2010
Реставрация памятников архитектуры	1988, 2014

Рецензии:

<i>Баранова С.И.</i> Русский изразец. Записки музейного хранителя	2012
<i>Баталов А.Л.</i> Московское каменное зодчество конца XVI века: проблемы художественного мышления эпохи	1999
<i>Баталов А.Л.</i> Собор Покрова Богородицы на Рву: история и иконография архитектуры ...	2017
<i>Виноградов А.Ю., Захарова А.В., Черноглазов Д.А.</i> Храм Святой Софии Константинопольской в свете византийских источников	2019
<i>Казарян А.Ю.</i> Церковная архитектура стран Закавказья VII века: Формирование и раз- витие традиции: в 4 т.	2014
<i>Клейн Л.С.</i> Археологические источники	1980
Труды VI Международного конгресса славян- ской археологии. Т. 1–5	2001
<i>Черная М.П.</i> Воеводская усадьба в Томске, 1660–1760-е годы : историко-археологиче- ская реконструкция	2017
<i>Biddle M.</i> Das Grab Christi : neutestamentliche Quellen, historische und archäologische Forschungen, überraschende Erkenntnisse	2000
<i>Buko A.</i> Archeologia Polski wczesnośredniowiecznej. Odkrycia – hipotezy – interpretacje	2007
<i>Levandauskas V.</i> Lietuvos mūro istorija	2012
<i>Ousterhout R.</i> A Byzantine settlement in Cappadocia	2011
<i>Ousterhout R.</i> Master builders of Byzantium	2002

<i>Teteriatnikov N.B. The Liturgical planning of Byzantine churches in Cappadocia</i>	1999
Рихард Краутхаймер и три христианские столицы	2000
Родовая усыпальница князей Пожарских и Хован- ских в Спасо-Евфимиевом монастыре Суздаля: 150 лет изучения	2013
Родовые некрополи Московского царства: Архангельский собор и боярская усыпальница в Суздальском Спасо-Евфимиевом монастыре	2008
Рождение традиции: погребальные памятники Северо-Восточной Руси XII–XV вв. в контексте архитектуры	2019
Рождение черепицы: первые керамические кровли Руси (XV в.)	2019
Рождества Богородицы собор	2014
Рождества Богородицы церковь	2014
Рождественский (Рождества Богородицы?) мона- стырь во Владимире на Клязьме: Рождествен- ский собор	2014
«Розовый» камень на участке Русской Духовной Миссии в Иерихоне: история изучения и петрография	2022
Романовы, Черкасские, Сицкие... Остатки некро- поля в Знаменской церкви Новоспасского монастыря	2016
Романо-готический след в строительстве запад- ных городов Руси (середина XII – первая треть XIII в.)	2010
Российская археология (журнал)	2019
Российско-Палестинская экспедиция ИА РАН в Иерихоне	2021

Россия имеет сейчас редкую возможность создать собственную научную школу на Святой земле	2017
Ростов: Борисоглебская церковь	2014
Ротонда	2014
Русская археология Палестины	2019
«Русская Галгала»: эпизод в истории изучения Иерихона	2016
Русские паломники в Архангельском монастыре в Иерусалиме. Исторические свидетельства и современные материалы	2020
Русские подвесные кресты и иконки XVII– XIX веков: сибирская перспектива	2020
Русские раскопки у храма Воскресения в Иеруса- лиме: источники, дискуссии, современная интерпретация	2022
Русские раскопки у храма Воскресения и совре- менная археология Иерусалима	2022
Русские церковные древности: археология христи- анских древностей средневековой Руси	1996
Русское белокаменное средневековое надгробие	1991
Русское средневековое надгробие. Белокамен- ные плиты Москвы и Северо-Восточной Руси XIII–XVII вв.	1996
Русское средневековое надгробие XIII–XVII вв.: материалы к своду	2006
Русь. Начало. Отсчет. Перспективы	2009
Рязань: Борисоглебский собор	2014
Сакральная топография Москвы: храм – клад- бище – город. К постановке вопроса	2005
Сакральное пространство средневековой Москвы	2010

Саркофаг	2014
Саркофаг княгини Анастасии Бельской в под- клете Смоленского собора Московского Новодевичьего монастыря	2020
Саркофаги XII–XIII вв. в монастыре Рождества Богородицы во Владимире: топография и стратиграфия	2021
Свинцовые пломбы Москвы и стратиграфия раскопа № 7 / 2015 в Зарядье	2018
Свияжские ландскнехты: из истории русского изразца в Поволжье XVII в.	2018
Северо-Восточная Русь в середине XIII – второй половине XIV в.: археологические данные	2020
Сектор археологии Москвы	2000
Сектор археологии Москвы. Раскопки в Москов- ском Кремле	2007
«Семихолмная Москва» как исторический феномен	1998
7000 лет и деловые пометки: к палеографии над- гробий Москвы XVI – начала XVII века	2019
Синодальный период	2017
Скала Голгофы с «пещерой Адама» и другие святыни ...	2010
Сколько у нас Юрьев? Ономастический коммен- тарий к берестяной грамоте Москва-4/2015	2016
Слово о старшем друге [А.Г. Векслере]	2012
Смоленск: Иоанна Богослова церковь	2014
Снимки И.Ф. Барщевского из экспедиции в Сирию и Палестину в 1891 г. в коллекции Российской национальной библиотеки	2022
Собор Богоявленского монастыря за Торгом и Троицкий собор Троице-Сергиевой лавры. (Историко-художественные параллели)	1998

Собор и кладбище. Высоко-Петровский монастырь (Москва): находки, утраты, методические ошибки 2010-х годов. Ч. 1–2	2021
Собор «на Протоке»	2014
Спасо-Преображенский собор	2014
Спасо-Преображенский собор в Твери и его место в архитектурной традиции XIII–XV вв.	2019
Спасо-Преображенский собор в Твери: опыт объемной реконструкции	2019
Спасо-Преображенский собор в Тверском кремле: итоги раскопок 2012–2014 гг.	2018
Спасская церковь	2014
Спасский «на Усть-Угры» монастырь в XVI в.: (археология, история, архитектура)	1995
Спасский собор	2014
Спасский собор Спасского монастыря у д. Чернушки	2014
Средневековая личность в письменных и археологических источниках: новые горизонты	2016
Средневековая Русь и Восток: некоторые проблемы и перспективы	1999
Средневековые вестернизации и ориентальный вектор развития Руси: археологические версии	2016
Средневековые древности Москвы и Коломенского. Опыт сравнительного анализа	2004
Средневековые монеты из раскопок в Зачатьевском монастыре в 2005 году	2006
Средневековые пригороды Москвы	2017
Средневековый некрополь Коломенского	1991
Стародевичий монастырь: историографическая ошибка в церковной топографии Москвы XVII–XIX вв.	2009

«Усыпальница Романовых» в Знаменской церкви Новоспасского монастыря: работы 2014 г.	2016
Фальсификаты, археология и общество	2007
Феодора Стратилата церковь	2014
Фляга патриарха Никона и ее европейские аналоги	2014
Фреска	2014
Хоры	2014
Храм «вне стен» и его кладбище: изучение церкви Иоанна Предтечи (XVI–XVII вв.) в слободе Новодевичьего монастыря	2016
Храм Воскресения Господня (Гроба Господня)	2010
«Храм оставленный – все храм...»: (Результаты исследований Казанского собора на Красной площади в Москве)	1993
Храм-усыпальница (монастырский собор Св. Георгия?)	2014
Христианские древности : введение в сравни- тельное изучение	1998, 2000, 2017
Хронология и планиметрия [Москвы]	2017
Хутынский (Спасо-Преображенский Варлаамиев) монастырь в Новгороде	2014
Церковная археология в XIX в.	2000
Церковный древлехранитель: методическое пособие по сохранению памятников церков- ной архитектуры и искусства	2015, 2017
Церковь в Новом Ольговом городке	2014
Церковь Вознесения в Коломенском: архитектура, археология, история	2013

Стилевые элементы в материальной культуре XIII века ...	2003
Строительная техника	2014
Тмуторокань: Богородицы церковь	2014
Традиция русских археологических исследований в Святой Земле	2007
Три жизни Андрея Рублева: к проблеме реконст- рукции средневековой личности	2016
Триконх	2014
XIII век в московском зеркале: начало или продолжение? ..	2000
Троицкий собор	2014
Троицкий собор «на Кловке»	2014
Труженик двух Иерусалимов	2021
У истоков изучения керамики средневековой	
Москвы: А.В. Филиппов, П.Н. Миллер, М.Г. Раби- нович и другие	2015
Успенская (Успения Богородицы) церковь	2014
Успенский собор	2014
Успенский собор (Успения Богородицы)	2014
Усыпальница князей Пожарских в Суздале	2010
Усыпальница князей Пожарских и статусные некрополи XV–XVII веков	2013
Усыпальница князей Пожарских и Хованских в Суздале и «архитектура памяти» в Москов- ском государстве XVI–XVII веков: к постанов- ке вопроса	2015
Усыпальница князей Хованских и Пожарских в Суздальском Спасо-Евфимиевом монастыре: новый этап историко-археологических исследований	2010

Церковь Вознесения Господня в Коломенском – шедевр мировой архитектуры, памятник ЮНЕСКО ...	2009
Церковь вт. пол. XI в. на пл. Воссоединения	2014
Церковь кон. XII – нач. XIII в. на Вознесенском спуске .	2014
Церковь кон. XI в. на Советской улице	2014
Церковь на Окопном кладбище	2014
Церковь святого Георгия в Коломенском	2012
Церковь сер. XII в. под Успенской церковью	2014
Церковь Усекновения Главы Иоанна Предтечи в Дьякове: загадки истории и архитектуры	2009
Часовня	2014
Человек ли археолог? Размышления при чтении профессиональных кодексов	2016
Четыре стороны света: археология русского присутствия XVI – начала XX в.	2019
Чудеса продолжаются: иконографическая загадка из Нового Иерусалима	2022
Чудотворная икона в сакральной топографии средневекового города: первый престол иконы Владимирской Богоматери в Москве	1996
Элемент романской иконографии XII в. в древне- русских изображениях Гроба Господня	2002
Элементы романской иконографии XII в. в древне- русских изображениях саркофага Гроба Господня	1995
Эпитафия сына Хинрих Келлермана и другие находки надгробий иноземцев в Московии, сделанные в 2010-х годах	2016
Этноархеология русских в Сиро-Палестинском регионе, XVIII–XIX века	2020

Юрьев (Георгиевский) монастырь в Новгороде:	
Георгиевский собор	2014
Юрьев-Польский: Георгиевский (св. Георгия)	
собор	2014
Яма для колокола	2013
Ярославль: Спасский (Спасо-Преображенский)	
собор Спасского монастыря	2014
Andrej Rublev: the invention of a biography	2007
Archaeology: Near Eastern monasteries; Russian	
monasteries	2000
Die Archäologie Moskaus: zwei	
Entwicklungsstrategien	2020
Archeologia abrahamica. Исследования в области	
археологии и художественной традиции	
иудаизма, христианства и ислама	2009
Archeology of distinctiveness: the material world	
of Muscovy of the 14 th – 16 th centuries	2022
Begegnung an der Istra: Die Archäologie des Neue	
Jerusalem-Auferstehungsklosters	2016
Cathedral of the transfiguration of Tver. The temple	
and the necropolis of XIII–XVII cc.	2015
The cemeteries of the Novo-Devichi and New Jerusa-	
lem monastery and its finds	2015
The Church of the Lord's resurrection (The Holy	
Sepulchre); The Eternal Font: The Holy Sites of	
Jerusalem in Christian culture; Pompei in the	
Moscow vicinity: the first steps in archaeological	
research at New Jerusalem monastery	2010

Creative archaeology of modern Moscow	2016
De mare ad mare. Археология и история	2017
The Eastern contribution to Medieval Russian culture	1999
Ex ungue leonem cognoscimus: белокаменный крест как новое явление в культуре ранней Москвы	2020
Der Grabstein Caspars von Elverfeld und der älteste Ausländer friedhof in Moskau	1991
Islamic elements in Moscow gravestones of the 16 th and 17 th centuries	2021
Italian artists in the Moscow Rus' from the late 15 th to the middle of the 16 th century: architectural concepts of early orientalism in the Renaissance period	2007
Jerusalem motifs in the medieval tombstone archi- tecture of Moscow	2005
The lost branch of the Tsars' House: the cemetery of the Romanovs at the New Monastery of the Savior (Moscow)	2017
Monastery cemetery: sarcophagi and tombstones	2020
Moscow: a modern city or an archaeological monument?	1997
Moscow: archaeology and architectural investigations during the past ten years	2003
Moscow monasteries: new stage of the archaeological investigations (2003–2015)	2016
Moscow or the Third Rome: politics and archaeology	2002

Moscow underground	2008
Mystery monasteries	1997
Nickolay Vasilievich Gogol at the burial ground of Saint Daniel monastery in Moscow: legends and archaeology	2017
Novy Jerusalém v kontxtu «mezinérodních projektů» středni Evropy v 15–17 století	2019
One man's trash is another man's treasure: опыт археологии современности	2021
Orient from the West: the Moscow tiles origin	2020
Patriarch Nikon's alabaster sarcophagus composition and possible sources	2014
Romanesque elements in Russian architecture: late 11 th – early 13 th century	2006
The Russian collection of antiquities in Jerusalem: A First reconstruction	2022
Russian pilgrims art from the 12 th to the 15 th century – archaeological elements and problems of Romanes- que influence	1998
San Nicola e il Gelo: trasformazione delle immagine di san Nicola, Nonno Gelo e Santa Claus in Russia ...	2006
The Sanctuary barriers and other liturgical arrange- ments in the early Moscow churches	2000
Scratch a Russian and you'll find a Tatar: The impact of Islam as revealed by archaeology of Moscow state	2018

The seljuk stone carving of the late 14 th – early 15 th century: Erusalem, Anatolia, Crimea and Moscow	2019
The Small town	2015
To the 90 th anniversary of Norman Golb	2017
We are fifty, or From «Soviet archaeology» to «Archaeology of Russia»	2007

СОДЕРЖАНИЕ

Основные даты жизни и деятельности члена- корреспондента РАН Л.А. Беляева	3
<i>Макаров Н.А., Гайдуков П.Г., Коробов Д.С.</i> Краткий очерк научной, научно-организа- ционной и общественной деятельности	8
Литература о жизни и трудах Л.А. Беляева	37
Хронологический указатель трудов	41
Указатель соавторов	148
Алфавитный указатель трудов	152

МАТЕРИАЛЫ К БИОБИБЛИОГРАФИИ УЧЕНЫХ РАН 1940–2023 гг.*

Физико-математические науки. Алфёров Ж.И. (2010); Альтшулер С.А. (1991); Амбарцумян В.А. (1975); Амирханов Х.И. (2007); Андреев Н.Н. (1963); Аркадьев В.К. (1950); Басов Н.Г. (1982, 1993); Боголюбов Н.Н. (1959); Бреховских Л.М. (1989); Вавилов С.И. (1949, 1961, 1979); Вайнштейн Б.К. (1985); Валиев К.А. (2005); Введенский Б.А. (1950); Векуа И.Н. (1963); Верещагин Л.Ф. (1988); Виноградов И.М. (1978); Владимиров В.С. (1987); Вул Б.М. (1981); Гинзбург В.Л. (1978); Голицын Г.С. (2010); Делоне Б.Н. (1967); Дородницын А.А. (1974); Завойский Е.К. (1988); Зуев В.Е. (1986); Иоффе А.Ф. (1960, 1981); Камилов И.К. (2005); Канторович Л.В. (1989, 2022); Кикоин И.К. (1988); Константинов Б.П. (1976); Кочин Н.Е. (1948); Крылов А.Н. (1945); Крылов Н.М. (1945); Курчатов И.В. (1988); Лаврентьев М.А. (1972); Ладыженская О.А. (2006); Лазарев П.П. (1958); Ландсберг Г.С. (1953); Лебедев А.А. (1957); Линник В.П. (1963); Лифшиц И.М. (1989); Логунов А.А. (1997); Лузин Н.Н. (1948); Лукирский П.И. (1959); Ляпунов А.А. (1996); Мандельштам Л.И. (1941); Марчук Г.И. (1985); Месяц Г.А. (1996, 2006, 2016); Минц А.Л. (1975); Мухелишвили Н.И. (1967); Никольский С.М. (2015); Папалекси Н.Д. (1941); Петровский И.Г. (1957); Понтрягин Л.С. (1983); Прохоров А.М. (1989, 2004); Скобелыцын Д.В. (1962); Смирнов В.И. (1949); Соболев С.Л. (1949); Соловьев С.Л. (1994); Степанов А.В. (1976); Суббо-

* В скобках указаны годы выхода отдельных выпусков.

тин А.И. (2015); Тамм И.Е. (1959, 1974); Фесенков В.Г. (1961); Фок В.А. (1956); Фортов В.Е. (2006); Франк И.М. (1979); Френкель Я.И. (1984); Черенков П.А. (1997, 2004); Шайн Г.А. (1960); Шубников А.В. (1941); Шулейкин В.В. (1974).

Химические науки. Агеев Н.В. (1976); Акимов Г.В. (1986); Алимарин И.П. (1973); Андрианов К.А. (1978); Арбузов А.Е. (1949); Арбузов Б.А. (1956, 1983); Багдасарьян Х.С. (1988); Баландин А.А. (1958, 1984); Башкиров А.Н. (1992); Бокий Г.Б. (2006); Болдырев В.В. (2003); Боресков Г.К. (1982); Брицке Э.В. (1955); Будников П.П. (1954, 1967); Виноградов А.П. (1965, 1977, 1995); Вольфович С.И. (1951, 1966, 1979); Гольданский В.И. (1985); Гребенщиков И.В. (1947); Гринберг А.А. (1963); Данилов С.Н. (1971); Девярых Г.Г. (1993); Дерягин Б.В. (1962); Долгопоск Б.А. (1999); Дубинин М.М. (1950, 1981); Ениколопов Н.С. (1994); Жаворонков Н.М. (1977, 1987); Зелинский Н.Д. (1946); Золотов Ю.А. (1993, 2011); Иванов В.Е. (1991); Кабачник М.И. (1967); Каблуков И.А. (1957); Казанский Б.А. (1952, 1973); Казаринов В.Е. (2000); Капустинский А.Ф. (1958); Караваев Н.М. (1972); Каргин В.А. (1960); Кафаров В.В. (1992); Качалов Н.Н. (1953); Кистяковский В.А. (1948); Кнунянц И.Л. (1978); Колотыркин Я.М. (1987); Кондратьев В.Н. (1964); Коршак В.В. (1982); Кочетков Н.К. (1974, 1993); Кузнецов Н.Т. (2001); Курнаков Н.С. (1961); Курсанов Д.Н. (1974); Кутепов А.М. (1999); Лебедев С.В. (1949); Миначев Х.М. (1993); Морозов Н.А. (1981); Мясоєдов Б.Ф. (1998); Назаров И.Н. (1957); Наметкин С.С. (1946, 1990); Несмеянов А.Н. (1951, 1974, 1992); Николаев А.В. (1992); Никольский Б.П. (1982); Новоселова А.В. (1987); Петрянов-Соколов И.В. (2007); Платэ Н.А. (2009); Порай-Кошиц А.Е. (1948); Ребиндер П.А. (1958, 1971); Реутов О.А. (1970, 1992); Родионов В.М. (1948); Саркисов П.Д. (2005, 2007); Семенов Н.Н. (1946, 1966, 1990); Спицын В.И. (1976); Сыркин Я.К. (1971); Тананаев И.В. (1979); Теренин А.Н. (1971); Терентьев А.П. (1974); Топчиев А.В. (1964); Торгов И.В. (1998); Торопов Н.А. (1968); Уразов Г.Г. (1957); Ушаков С.Н. (1966); Фаворский А.Е. (1947); Фрейдлина Р.Х. (2003); Фрумкин А.Н. (1955, 1970); Хлопин В.Г. (1947); Чернышев Е.А. (2001); Черняев И.И. (1948);

Чибисов К.В. (1984); Чмутов К.В. (1967); Шемякин М.М. (1978); Шульц М.М. (1989, 2004); Эмануэль Н.М. (1976, 1986).

Геолого-географические науки. Адушкин В.В. (2018); Архангельский А.Д. (1941); Баранский Н.Н. (1971); Барсуков В.Л. (2000); Белов Н.В. (1987); Белянкин Д.С. (1941); Берг Л.С. (1952); Бетехтин А.Г. (1959); Варенцов М.И. (1985); Вассоевич Н.Б. (1990); Вернадский В.И. (1947, 1992); Гамбурцев Г.А. (1988); Герасимов И.П. (1976, 1991); Гольдин С.В. (2001); Горбунов Г.И. (2005); Григорьев А.А. (1947); Губкин И.М. (1941, 2017); Дмитриевский А.Н. (2007); Добрецов Н.Л. (2000); Дымкин А.М. (2002); Заварицкий А.Н. (1946); Земятченский П.А. (1960); Зенкевич Л.А. (1961); Исаков И.С. (1972); Калесник С.В. (1985); Каменский Г.Н. (1988); Карпинский А.П. (2000); Кейлис-Борок В.И. (2001); Конторович А.Э. (2009); Коржинский Д.С. (1959); Косыгин Ю.А. (1993); Котляков В.М. (2005); Кузнецов В.А. (2005); Кузнецов Ю.А. (1976); Лебедев П.И. (1952); Левинсон-Лессинг Ф.Ю. (1941); Меннер В.В. (1980); Наливкин Д.В. (1950, 1982); Обручев В.А. (1946, 1965); Осипов В.И. (2007); Пейве А.В. (1979); Полканов А.А. (1956); Пузырев Н.Н. (2001); Пущаровский Ю.М. (1991, 2004, 2011); Рундквист Д.В. (2021); Саваренский Ф.П. (1962); Садовский М.А. (1994); Сатпаев К.И. (1982); Сергеев Е.М. (1994); Сидоренко А.В. (1977, 2018); Смирнов В.И. (1966, 1993); Соболев В.С. (1990); Соколов Б.С. (1986, 2005); Степанов П.И. (1947); Страхов В.Н. (2012); Страхов Н.М. (1957); Тихомиров В.В. (1998, 2018); Трофимук А.А. (1975, 1992); Усов М.А. (1967); Федоровский Н.М. (1987); Ферсман А.Е. (1940, 1964); Хаин В.Е. (1999); Чирвинский П.Н. (1960); Шатский Н.С. (1991); Шило Н.А. (1983); Щербаков Д.И. (1958); Юшкин Н.П. (1996, 2011); Яншин А.Л. (1972, 1981, 1991).

Биологические науки. Анохин П.К. (1987); Антонов В.К. (1995); Асратян Э.А. (1967); Астауров Б.Л. (1972); Баев А.А. (1998); Баранов П.А. (1959); Бах А.Н. (1946); Белозерский А.Н. (1968); Бериташвили И.С. (1989); Богомолец А.А. (1948); Борисяк А.А. (1947); Бухарин О.В. (2019); Быков К.М. (1952); Быстров В.Ф. (1993); Вавилов Н.И. (1962, 1967, 1987); Введенский Н.Е. (1958);

Гамалея Н.Ф. (1947); Гедройц К.К. (1956); Георгиев Г.П. (2008); Гиляров М.С. (1990); Григорьев А.И. (2013); Гришин Е.В. (2009); Гроссгейм А.А. (1953); Добровольский Г.В. (2005); Догель В.А. (1953); Докучаев В.В. (1947, 1997); Дубинин Н.П. (1989, 2004); Иванов В.Т. (1997, 2012); Имшенецкий А.А. (1967); Исаченко Б.Л. (1951); Келлер Б.А. (1946); Колосов М.Н. (1995); Кольцов Н.К. (1976, 2022); Комаров В.Л. (1946); Коштова Х.С. (1953); Красновский А.А. (1983); Крепс Е.М. (1989); Кретович В.Л. (1980); Кривоуцкий Д.А. (2006); Курсанов А.Л. (1966, 1984); Лавренко Е.М. (1974); Ливанов М.Н. (1983); Лысенко Т.Д. (1953); Максимов Н.А. (1949); Мечников И.И. (2005); Мирошников А.И. (2008); Никольский Г.В. (1969); Ноздрачев А.Д. (2006); Овчинников Ю.А. (1991); Опарин А.И. (1949, 1964, 1979); Орбели Л.А. (1946, 1994); Орлов Ю.А. (1987); Павлов И.П. (1949); Павловский Е.Н. (1945, 1956); Палладин А.В. (1948); Парин В.В. (1979, 1990); Пейве Я.В. (1954, 1991); Петров Р.В. (1999); Польшин Б.Б. (1949); Прасолов Л.И. (1946); Прянишников Д.Н. (1948); Рапопорт И.А. (1993); Рошневский М.П. (2008); Рыжков В.Л. (1972); Северцов А.Н. (1994); Серебровский А.С. (1993); Сисякин Н.М. (1967); Скрябин К.И. (1947, 1959, 1976); Спирин А.С. (2001); Сукачев В.Н. (1947); Тахтаджян А.Л. (1982); Тихомиров В.Н. (1994); Турпаев Т.М. (2007); Угрюмов М.В. (2019); Ухтомский А.А. (1957); Франк Г.М. (1983); Хаитов Р.М. (2009); Цетлин В.И. (2013); Цицин Н.В. (1988); Чайлахян М.Х. (1980); Черешнев В.А. (2004); Черниговский В.Н. (1983); Шенников А.П. (1966); Шестаков С.В. (2014); Штерн Л.С. (1960); Энгельгардт В.А. (1955); Яблоков А.В. (2008); Яковлев Н.Н. (1967); Ячевский А.А. (1964).

Медицинские науки. Аничков Н.Н. (1950); Бакулев А.Н. (1963); Бурденко Н.Н. (1953); Заварзин А.А. (1951); Петров Н.Н. (1954); Петровский Б.В. (1985); Сперанский А.Д. (1950); Стражеско Н.Д. (1950); Тимаков В.Д. (1983).

Технические науки. Агошков М.И. (1969); Артоболевский И.И. (1951, 1975); Байков А.А. (1945); Бардин И.П. (1992); Белов А.Ф. (1985); Берг А.И. (1965); Бруевич Н.Г. (1946, 1976); Бурха-

нов Г.С. (2004); Винтер А.В. (1950); Вознесенский И.Н. (1951); Вологдин В.П. (1962); Герман А.П. (1950); Горячкин В.П. (1953); Гудцов Н.Т. (1953); Данилевич Я.Б. (2008); Звонков В.В. (1957); Ильичев А.С. (1953); Ишлинский А.Ю. (1984); Кирпичев М.В. (1949); Костенко М.П. (1962); Кочина П.Я. (1977); Кржижановский Г.М. (1953); Кулебакин В.С. (1954, 1961); Курленья М.В. (2011); Лейбензон Л.С. (1957); Мельников Н.В. (1960, 1979); Миллионщиков М.Д. (2005, 2014); Миткевич В.Ф. (1948); Михеев М.А. (1967); Некрасов А.И. (1950); Никитин В.П. (1948); Образцов В.Н. (1944); Павлов И.М. (1979); Павлов М.А. (1948); Папкович П.Ф. (1987); Патон Б.Е. (1966, 1979); Передерий Г.П. (1948); Петров Б.Н. (1984); Плаксин И.Н. (1962); Позднюнин В.Л. (1947); Пугачев В.С. (1987); Расплетин А.А. (2013); Ржевский В.В. (1969); Савицкий Е.М. (1988); Самарин А.М. (2002); Седов Л.И. (1959); Сифоров В.И. (1974); Скочинский А.А. (1941, 1947); Спиваковский А.О. (1958); Сретенский Л.Н. (1967); Стечкин Б.С. (1983); Струминский В.В. (1993); Сыромятников С.П. (1950); Терпигорев А.М. (1950, 1958); Трубецкой К.Н. (1993, 2002); Фомин В.М. (2010); Фролов К.В. (1993); Целиков А.И. (1981); Чантурия В.А. (1998); Чернышев А.А. (1968); Чижевский Н.П. (1947); Чудаков Е.А. (1947); Шевяков Л.Д. (1947, 1959); Шиманский Ю.А. (1958); Шейндлин А.Е. (2006); Шухов В.Г. (2004); Юрьев Б.Н. (1964, 1990).

Гуманитарные и общественные науки. Абалкин Л.И. (2000, 2005); Аверинцев С.С. (2005); Адоратский В.В. (2014); Адрианова-Перетц В.П. (1963); Алексеев В.М. (1991); Алексеев В.П. (2002); Алексеев М.П. (1972); Алексеева Т.И. (2009); Анисимов И.И. (1976); Апресян Ю.Д. (2012); Арциховский А.В. (1973); Афанасьев В.Г. (2013); Балашов Н.И. (2004); Бельчиков Н.Ф. (1965); Беляев Л.А. (2018); Берков П.Н. (1982); Болховитинов Н.Н. (2002); Бонч-Бруевич В.Д. (1958); Бушмин А.С. (1990); Виноградов В.А. (1982, 2006, 2019); Волгин В.П. (1954); Вышинский А.Я. (1941); Гамзатов Г.Г. (1996, 2001, 2011); Гаспаров М.Л. (2012); Гессен Б.М. (2016); Готье Ю.В. (1941); Грабарь И.Э. (1951); Греков Б.Д. (1947); Громыко Ан.А. (2022); Гусейнов А.А. (2014); Деборин А.М. (2013); Державин Н.С. (1949); Дружи-

нин Н.М. (1987); Дьяченко В.П. (1982); Ефимов А.Н. (1978); Жирмунский В.М. (1965); Иванов В.В. (2007); Иноземцев Н.Н. (1981); Кедров Б.М. (1985); Кононов А.Н. (1980); Конрад Н.И. (1994); Кошеленко Г.А. (2015); Кудрявцев В.Н. (1996); Лавров А.В. (2020); Лекторский В.А. (2014); Лихачев Д.С. (1966, 1977, 1989); Луппол И.К. (2015); Макаров Н.А. (2016); Мионов В.В. (2020); Митин М.Б. (1981); Молодин В.И. (2008, 2018); Мунчаев Р.М. (2015); Мясников В.С. (2003); Нарочницкий А.Л. (1988); Некрасов Н.Н. (1977); Немчинов В.С. (1964); Нечкина М.В. (1987); Ойзерман Т.И. (2014); Окладников А.П. (1981); Островитянов К.В. (1962); Панченко А.М. (2007); Пивоваров Ю.С. (2021); Пиксанов Н.К. (1968); Пиотровский Б.Б. (1990); Покровский Н.Н. (2010); Румянцев А.М. (1976); Рыбаков Б.А. (1968, 1978); Самсонов А.М. (1970); Сарабьянов Д.В. (2012); Севостьянов Г.Н. (2005); Седов В.В. (2004); Сидоров А.А. (1964, 1974); Сказкин С.Д. (1967); Солнцев В.М. (1999); Степанов Г.В. (1984); Степанов Ю.С. (2000); Степин В.С. (2013); Струмилин С.Г. (1947, 1954, 1968); Тарле Е.В. (1949); Титаренко М.Л. (2004, 2014); Тихвинский С.Л. (2000, 2008); Тихомиров М.Н. (1963); Тишков В.А. (2011, 2016, 2022); Толстой И.И. (1958); Толстой Н.И. (1993); Топоров В.Н. (2006); Трайнин И.П. (1948); Третьяков П.Н. (1983); Трубачев О.Н. (1992); Тюменев А.И. (1962); Федоренко Н.П. (1979); Филин Ф.П. (1978, 2007); Францов Г.П. (1974); Фролов И.Т. (2004, 2014); Фурсенко А.А. (2005); Хачатуров Т.С. (1969, 1977, 2006); Храпченко М.Б. (1983); Чельшев Е.П. (2011); Черепнин Л.В. (1983); Чистов К.В. (1995); Шведова Н.Ю. (2006); Шишмарев В.Ф. (1957); Шунков В.И. (1971); Щусев А.В. (1947); Юдин Б.Г. (2014); Янин В.Л. (2004, 2014); Ярцева В.Н. (1993).

Научное издание
Леонид Андреевич Беляев

Издание второе, исправленное и дополненное
Серия *Материалы к биобиблиографии ученых*
Российской академии наук
История
Вып. 46

Корректор В.И. Чеботарева
Компьютерная верстка Н.В. Шишкина

Подписано к печати 5/VII – 2023 г.

Формат 70 × 100 1/32

Бум. офсетная № 1

Печать офсетная

Свободная цена

Усл. печ. л. 8,73

Уч.-изд. л. 6,86

Тираж 300 экз.

Заказ № 153

(1–100 экз. – 1-й завод)

**Институт научной информации по общественным наукам
Российской академии наук**

Нахимовский проспект, д. 51/21, Москва, 117418
<http://inion.ru>

Отдел печати и распространения изданий

Тел.: +7 (925) 517-36-91

e-mail: inion-print@mail.ru

Отпечатано по гранкам ИНИОН РАН

ООО «Амирит»

410004, Саратовская обл., г. Саратов
ул. Чернышевского, д. 88, литера У